JUDEŢUL HUNEDOARA

Comitetul Local pentru Situaţii de Urgenţă COMUNA BARU

SE APROBA:

Comitetul Judeţean pentru Situaţii de Urgenţă
Prefect Judeţul Hunedoara

Preşedinte,
Fabius-Tiberiu Kiszely

PLAN DE APĂRARE

ÎMPOTRIVA INUNDAŢIILOR, GHEŢURILOR ŞI POLUĂRILOR ACCIDENTALE

PERIOADA : 2018 - 2021

Avizat :
Grupul de suport tehnic
pentru gestionarea situaţiilor de urgenţă generate de inundaţii,fenomene meteorologice periculoase, accidente la construcţii hidrotehnice, secetă şi poluări accidentale
Director SGA Hunedoara,

ing. Grigore Burjan

Avizat :
Inspectoratul Judeţean pentru Situaţii de Urgenţă "Iancu de Hunedoara"

Inspector Şef,

Lt.col. Viorel Demean

Preşedinte CLSU
Primar
Daniel RĂDUCANU

Întocmit :
Şef SVSU/agent de inundaţii
Petrescu Mihai Adrian

ROMÂNIA
JUDEŢUL HUNEDOARA
COMUNA BARU
PRIMAR
Baru,str."Prof. Dr. Şt Gârbea" nr.222,Tel. 0254/778003; fax 0254/778398
E-mail:primariabaru@yahoo.com

DISPOZIŢIA NR.180/2017
privind reorganizarea comitetului local pentru situaţii de urgenţă

Primarul Comunei Baru, Judeţul Hunedoara

Având în vedere necesitatea reorganizării comitetului local pentru situaţii de urgenţă ca urmare a vacantării si transferurilor unor posturi vacante din aparatul de specialitate al primarului;

Ţinând cont de prevederile art.12 din O.U.G. nr.21/2004 privind Sistemul Naţional de Management al Situaţiilor de Urgenţă, aprobată cu modificări şi completări prin Legea nr.15/2005, al art.6, art.7, art.9 alin.1, 2, 3 şi 4 lit.d din anexa la H.G.R. nr.1491/2004 privind aprobarea regulamentului cadru privind structura organizatorică, atribuţiile, funcţionarea şi dotarea comitetelor şi centrelor operative pentru situaţii de urgenţă,

În temeiul prevederilor art.63 alin.1 lit.d, alin.5 lit.b, art.68 şi art.115 alin.1 lit.a din Legea administraţiei publice locale nr.215/2001, republicată, cu modificările şi completările ulterioare;

DISPUNE

Art.1 – Se reorganizează comitetul local pentru situaţii de urgenţă, având următoarea componenţă:

Preşedinte: · Răducanu Daniel – primarul comunei:
Vicepreşedinte: Simion Daniel-Mircea – viceprimarul comunei;
Membri: · Sălasan Maria Liliana – persoana deemnata sa înlocuiască secretarul comunei;
Csep Gabriel – medic- Cabinet medical individual Baru Dr. Csep;
Mălăieştean Petrişor-Decebal – medic veterinar – Circumscripţia sanitar-veterinară Baru;
·Vlad Ionel - Şef District Baru – Secţia Drumuri Naţionale Baru;
Crăciunescu Petre – administrator S.C. Refraceram S.R.L.;
· Niculesc Liviu Noris- director Şcoala Gimnazială Petros;
Consultant:· Petrescu Mihai Adrian – şef serviciu public de alimentare cu apă şi de canalizare;

Art.2 – Se reorganizează centrul operativ cu activitate temporară, având următoarea componenţă:

1. Petrescu Mihai Adrian – şef serviciu public de alimentare cu apă şi de canalizare;
2.Farcaş Irina- şef birou financiar-contabil, achiziţii publice, integrare europeană, protecţia mediului, deservire;
3.Pamfiloiu Eugen – referent Cămin Cultural Baru.

Art.3 – Prezenta dispoziţie se comunică: persoanelor prevăzute la articolele 1 şi 2, Inspectoratului pentru Situaţii „Iancu de Hunedoara" al Judeţului Hunedoara şi Prefectului Judeţului Hunedoara.

Primar,
Daniel RĂDUCANU

Baru, 04.08.2017

Avizat pentru legalitate
Secretar,

ROMÂNIA
JUDEŢUL HUNEDOARA
COMUNA BARU
PRIMAR
Baru,str."Prof. Dr. Şt Gârbea" nr.222,Tel. 0254/778003; fax 0254/778398
E-mail:primariabaru@yahoo.com

DISPOZIŢIA NR.185/2017
privind numirea în funcţia de agent de inundaţii pe domnul Petrescu Mihai-Adrian

Primarul Comunei Baru, Judeţul Hunedoara;

Având în vedere adresa Sistemului de Gospodarire a Apelor Hunedoara- Comitetul judeţean pentru situaţii de urgenţă Hunedoara nr. 3436/19.07.2017 şi înregistrată la Primaria Comunei Baru sub nr.3002/19.07.2017 prin care se solicită completarea Planului de Aparare împotriva inundaţiilor cu actul de numire în functia de agent de inundaţii pe şeful Serviciului Voluntar pentru Situatii de Urgenţă de la nivelul primăriei Baru.

Ţinând cont de prevederile HGR nr. 846/2010 pentru aprobarea Strategiei Nationale de management al riscului la inundatii pe termen mediu si lung;

În temeiul prevederilor art.63 alin. 1 lit e, alin.5 lit. b, art.68 şi art.115 alin.1 lit.a din Legea admnistraţiei publice locale nr.215/2001, republicată, cu modificările şi completările ulterioare;

Dispune:

Art.1 – Se numeşte agent de inundaţii domnul Petrescu Mihai-Adrian - şeful Serviciului Voluntar pentru Situaţii de Urgenţă.

Art.2 – Prezenta dispoziţie poate fi contestată la instanta de contencios-administrativ în termen de 30 de zile de la comunicare.

Art.3 – Prezenta dispoziţie se comunică: Prefectului Judeţului Hunedoara, domnului Petrescu Mihai-Adrian si Sistemului de Gospodarire a Apelor Hunedoara.

Primar,
Daniel RĂDUCANU

Avizat pentru legalitate
Secretar,

Baru, 09.08.2017

SCHEMA FLUXULUI INFORMAŢIONAL – DECIZIONAL PENTRU SITUAŢII DE URGENŢĂ GENERATE DE INUNDAŢII, GHEŢURI ŞI POLUĂRI ACCIDENTALE

COMITETUL JUDEŢEAN PENTRU SITUAŢII DE URGENŢĂ HUNEDOARA
Tel. 211850 ; Fax. 215010, 215099

Grupul de Suport Tehnic pentru gestionarea situaţiilor de urgenţă generate de inundaţii, fenomene meteorologice periculoase, accidente la construcţii hidrotehnice şi poluări accidentale	**Inspectoratul pentru Situaţii de Urgenţă „Iancu de Hunedoara" Judeţul Hunedoara**
Sistemul de Gospodărire a Apelor Hunedoara *Tel. 211773, 215740* *Fax. 211536 ;* *E-mail : dispecer@sgahd.dam.rowater.ro*	***Centrul Operaţional pentru Situaţii de Urgenţă*** *Tel. 214220, 214221* *Fax. 211212* *E-mail : procivhd@yahoo.com*

Staţia meteo .....-.....
Tel. .....-.....
Postul pluvio .....-.....
Tel. .....-.....
Staţia hidrom
Tel. .....-.....
Staţia hidrol.....-.....
Tel. .....-.....

COMITETUL LOCAL PENTRU SITUAŢII DE URGENŢĂ AL COMUNEI BARU

Primărie Tel. 0254/778003 Fax 0254/778398 E-mail : primariabaru@yahoo.com	**Postul de poliţie** Tel. 0254-778006

Deţinători de construcţii hidrotehnice
SGA HUNEDOARA

Tel 0254211773 Fax 0254211536
Obiective izolate
.....-.....
Tel. .....-..... Fax .....-....
Unităţi potenţial poluatoare
SC REFRACERAM SRL BARU
Tel. 0254778001
Fax 0254778001

<u>OBIECTIVE AFECTABILE</u>
36 ha teren, 27 ha (legume-carofi+porumb), 17, 5 km DC, 9,47 km DAF toate obiectivele care se inunda : 53 PODETE SI 9,56 KM RIGOLE COLMATATE

C.L.S.U. BARU

COMPONENŢA NOMINALĂ
A MEMBRILOR COMITETULUI LOCAL PENTRU SITUAŢII DE URGENŢĂ
ŞI A CENTRULUI OPERATIV

Nr. crt.	Numele şi prenumele	Funcţia		Mijloace de comunicare de la serviciu	
		în comitet	la locul de muncă	telefon fix si mobil fax	adresa de e-mail
0.	1.	2.	3.	4.	5.
COMITETUL LOCAL PENTRU SITUAŢII DE URGENŢĂ					
1.	RADUCANU DANIEL	Preşedinte	Primar	0254/778003 0744/399058	primariabaru@yahoo.com
2.	SIMION DANIEL MIRCEA	Vicepreşedinte	Viceprimar	0254/778003 0755/089897	primariabaru@yahoo.com
3.	SALASAN MARIA LILIANA	Membru	Secretar	0254/778003 0761978129	primariabaru@yahoo.com
4.	CSEP GABRIEL	Membru	Medic.CMI Dr.Csep Gabriel	0254/778110 0763/607001	
5	MALAIESTEAN PETRISOR DECEBAL	Membru	Medic.CSV Baru	0747/922644 0724 320400	
6.	VLAD IONEL	Membru	Sef District Baru-Sectia drumuri nationale	0254/778200	
7.	CRACIUNESCU PETRE	Membru	Administrator SC Refraceram SRL	0254/778001 0741060071	
8.	NICULESC LIVIU NORIS	Membru	Director Scoala Gimnaziala Petros	0254/778004 0763625872	
9	PETRESCU MIHAI ADRIAN	Consultant	Sef serviciu public Baru-Sef SVSU Baru	0254/778003 0751145665	primariabaru@yahoo.com

CENTRUL OPERATIV PENTRU SITUAŢII DE URGENŢĂ

Nr. crt.	Numele şi prenumele	Funcţia în centrul operativ	Funcţia de la locul de muncă	Mijloace de comunicare de la serviciu	
				telefon fix si mobil fax	adresa de e-mail
0.	1.	2.	3.	4.	5.
1.	PETRESCU MIHAI ADRIAN	Locţiitor	Şef SVSU	0254/778003	primariabaru@yahoo.com
2.	FARCAS IRINA	Membru	Sef Birou financiar contabil	0254/778003	primariabaru@yahoo.com
3.	PAMFILOIU EUGEN	Membru	Referent	0254/778003	primariabaru@yahoo.com

Întocmit,
Petrescu Mihai Adrian

COMITETUL LOCAL PENTRU SITUAŢII DE URGENŢĂ
BARU

LISTA
cu numerele de telefon, fax, e-mail ale permanenţei

Nr. crt.	Numele, prenumele şi funcţia	De la locul de muncă
1.	RADUCANU DANIEL Primar	tel. Mobil 0744/399058
		tel. Fix 0254/778003
		fax. 0254/778398
		e-mail primariabaru@yahoo.com
2.	SIMION DANIEL MIRCEA Viceprimar	tel. Mobil 0755/089897
		tel. Fix 0254/778003
		fax. 0254/778398
		e-mail primariabaru@yahoo.com
3.	SALASAN MARIA LILIANA Secretar	tel. Mobil 0761/978129
		tel. Fix 0254/778003
		fax. 0254/778398
		e-mail primariabaru@yahoo.com
4.	PETRESCU MIHAI ADRIAN - sef serviciu public- Sef SVSU	tel. Mobil 0751/145665
		tel. Fix 0254/778003
		fax. 0254/778398
		e-mail
5.	SECTIA NR. 7 de Poliţie BARU	tel. Mobil
		tel. Fix0254/778006
		fax.
		e-mail
6.	Şef oficiului telefonic / poştal SOTANGA OTILIA	tel. mobil
		tel. Fix 0254/778002
		fax.
		e-mail
7.	Director şcoala NICULESC LIVIU NORIS	tel. Mobil 0763625872
		tel. Fix 0254/778004
		fax.
		e-mail

Întocmit,

PETRESCU MIHAI ADRIAN

COMITETUL LOCAL PENTRU SITUAŢII DE URGENŢĂ
AL COMUNEI BARU

TABEL CU MIJLOACELE DE INTERVENŢIE

care pot fi asigurate de către agenţii economici locali
şi repartizarea acestora pe zone inundabile

Nr. crt.	Denumirea zonei inundabile (râul / localitatea)	Denumirea mijlocului de intervenţie (buc)	Denumirea unităţii care le asigură	
			Numele şi prenumele persoanei de contact	numărul de telefon
0.	1.	2.	3.	4.
1.	Sat Baru	Autobasculanta-2 buc Incarcator Vola –1 buc Buldozer –1 buc	S.C. Refraceram	0254/778001
		Buldoexcavator –1buc	Primaria Baru	0254/778003
2.	Sat Petros	Autobasculanta-2 buc Incarcator Vola –1 buc Buldozer –1 buc	S.C. Refraceram	0254/778001
		Buldoexcavator –1buc	Primaria Baru	0254/778003
3	Sat Livadia	Autobasculanta-2 buc Incarcator Vola –1 buc Buldozer –1 buc	S.C. Refraceram	0254/778001
		Buldoexcavator –1buc	Primaria Baru	0254/778003
4	Sat Valea Lupului	Autobasculanta-2 buc Incarcator Vola –1 buc Buldozer –1 buc	S.C. Refraceram	0254/778001
		Buldoexcavator –1buc	Primaria Baru	0254/778003

PREŞEDINTELE
COMITETULUI LOCAL PENTRU SITUAŢII DE URGENŢĂ

PRIMAR
Daniel RADUCANU

Comitetul local pentru situatii de urgenţă al Comunei Baru

Perioada de plan:

2018 – 2021

Stocul de materiale, scule, dispozitive, utilaje şi mijloace de transport pentru apărare împotriva inundaţiilor

Nr. Crt.	DENUMIREA MATERIALELOR ŞI MIJLOACELOR DE INTERVENŢIE	U.M.	Necesar	Existent	De completat
CAP. A. - MATERIALE DE APĂRARE					
11.	Scoabe din oţel rotund (Ø 18-20 cm)	buc.	40	-	40
14.	Pari din lemn rotund c.r. esenţă tare Ø 8-12 cm; L=1-3 m	buc.	1100	-	1100
15.	Scânduri de 2,5 cm, L=4 ml	m.c.	20	-	20
16.	Dulapi	m.c.	20	-	20
17.	Cozi de lemn pentru unelte (rezervă)	buc.	20	-	20
18.	Cuie cu lungimi diferite (2-20 cm)	kg.	50	5	45
19.	Sârma neagră Ø □2-4 mm	kg.	50	-	50
21.	Saci de 50/80 cm pentru pamant	buc.	300	100	200
23.	Piatră brută (blocuri de 15-30 cm), blocuri beton, piatră 200 – 1000 kg/buc.	m.c.	10	-	10
26	Piloti din lemn rotund esenta tare	Buc.	60	-	60
27	Profile metalice usoare	Buc	20	-	20
28	Pietris sortat Ø 7-15 mm	mc	10	-	10
CAP. B. - CARBURANŢI ŞI LUBRIFIANŢI					
29	Motorină, benzină, lubrifianţi, ulei hidraulic şi aditivi pentru motorină	litri	200	-	200
CAP. C. - MIJLOACE DE INTERVENŢIE					
35.	Autoturisme de teren cu statie RTF	buc.	1	1	-
40.	Butoaie de tablă 100-200 l pentru utilaje de intervenţie	buc.	2	-	2
43.	Lanterne tubulare mari, lanterne cu acumulatori reîncarcabili, felinare electrice 12-24V şi alte mijloace de iluminat mobile cu accesorii de rezervă (încărcător acumulatori, baterii de rezervă, becuri, felinare electrice)	buc.	10	2	8
44.	Bidoane si canistre	Buc	20	-	20
45.	Petrol lampant	litri	50	-	50
48.	Sonete de mana sau mecanice (L= 6 m cu berbec de 100-150 kg)	buc.	2	-	2
49.	Barci de lemn	buc	1	-	1
50.	Cazmale cu cozi	buc.	25	-	25
51.	Lopeţi cu cozi	buc.	25	15	10
52.	Târnăcoape cu cozi	buc.	15	5	10
53.	Sape cu cozi	buc.	15	-	15
54.	Furci de fier cu cozi	buc.	5	-	5
55.	Cângi de fier cu cozi	buc.	5	-	5

56.	Roabe metalice cu roţi pe pneuri sau tărgi de lemn	buc.	5	1	4
57.	Maiuri mecanice tip "broască"	buc.	5	-	5
58.	Berbeci de mana<50 kg	buc	3	-	3
59.	Ciocane diferite	buc.	10	2	8
60.	Cleşte de cuie combinat	buc.	4	4	-
62.	Barde pentru cioplit şi topoare	buc.	4	-	4
63.	Sfredele de lemn	buc	2	2	-
64.	Pile diferite	buc	3	3	-
65.	Fierastraie de mana	buc	2	2	-
66.	Drujbe	buc	4	1	3
67.	Găleţi pentru apă sau bidoane din plastic	buc.	10	10	-
69.	Aparat foto	buc.	1	1	-
72.	Costum protecţie la transportul pe apă (neopren)	buc.	1	1	-
75.	Radio-telefoane fixe, portabile cu acumulatori, modem-uri, radio, acumulatori si piese de schimb	buc.	3	-	3
76.	Telefoane mobile	buc.	25	10	15
77.	Calculatoare PC, faxuri, modem	buc	12	12	-
78.	Sistem dedicate de transmisie prin dial up computer+modem+linie telefonica	buc	1	1	-
86.	Ruleta 20 – 50 m	buc.	4	1	3
87.	Pluviometre	buc.	6	-	6
88.	Sirene, difuzoare pentru alarmă, inclusiv materiale necesare montării; portavoce	buc.	1	1	-
89.	Set miră + plăcuţe	buc.	2	-	2
CAP.D. - MIJLOACE FIXE DIVERSE					
96.	Motopompe cu anexe şi 150 ml conductă sau furtun	buc.	3	1	2
97.	Motocositori (multifuncţionale),	buc.	3	-	-
98.	Pompe submersibile	buc	4	1	3
99.	Utilaje terasiere (buldozer, excavator, screper, draglină cu cupă) şi piese de schimb aferente	buc.	2	1	1
101.	Autobasculantă pentru transport materiale de intervenţie	buc.	1	-	1
115.	Grupuri electrogene (portabile) cu anexe pentru iluminat	buc.	2	-	2
116.	Reflectoare (faruri, cablu izolant pentru reţeaua de reflectoare); - cablu pentru iluminat - izolator pentru prinderea cablului, fasunguri, întrerupatoare, becuri etc.	buc. m.l. buc.	3	3	-
117.	Agregate pentru sudură electrică sau oxiacetilenică şi materiale de sudură, truse aferente	buc.	12	-	12
120.	Cizme de cauciuc scurte şi lungi	per.	71	10	61
121.	Mantale de ploaie cu glugă	buc.	91	10	81

124.	Salopete din doc sau impermeabile	buc.	20	10	10
127.	Mănuşi de protecţie	buc.	40	10	30
128.	Veste şi colaci de salvare	buc.	50	-	-
129.	Pieptare avertizoare (reflectorizante)	buc.	50	10	40
130.	Casca de protectie	buc	15	-	15
132.	Filtru rapid pentru apă potabilă	buc.	1	-	-
133.	Aragaz cu butelie, vesela	set	2	1	1
134.	Aparat radio + TV	buc.	1	1	-
135.	Trusă medicală de prim ajutor	buc.	1	1	-
136.	Calorifere electrice	buc.	1	1	-
137.	Săpun şi detergenţi	kg.	10	2	8
138.	Materiale dezinfectante (var şi cloramină)	kg.	5	5	-
140	Otravă de şoareci	kg.	2	-	2
CAP. E. - MATERIALE ŞI MIJLOACE PENTRU INTERVENŢIE LA GHEŢURI					
142.	Prăjini din lemn de esenţă tare pentru dirijarea sloiurilor	buc.	10	-	10
143.	Scânduri de răşinoase pentru asigurarea oamenilor (3-4 cm grosime, 20 cm lătime, 4-5 m lungime)	buc.	10	-	10
144.	Rângi de fier 2-4 m lungime	buc.	4	-	4
145.	Motofierăstraie pentru gheaţă (drujbe cu lamă de 40-50 cm)	buc.	10	-	10
CAP.F . - MATERIALE ŞI MIJLOACE DE INTERVENŢIE PENTRU COMBATEREA EFECTELOR POLUĂRILOR ACCIDENTALE					
155	Trusă pentru determinarea rapidă a tipului de substanţă poluatoare	buc.	1	-	1
156	Truse profesionale pentru interventii pe rauri	buc.	1	-	1
157	Truse profesionalepentru interventii pe lacuri	buc.	1	-	1
164.	Tanc (ponton) plutitor pentru colectare poluanţi	buc.	2	-	2
165.	Perne absorbante, rulouri, cilindri absorbanţi	buc.	50	-	50
166.	Skimer pentru separare hidrocarburi	buc	2	-	2
167.	Vidanje	buc.	1	-	1
168.	Materiale filtrante	tone	2	-	2
169.	Recipienţi de 1-5 litri pentru probe de apă şi material biologic	buc.	20	-	20
170.	Sistem portabil TRAWAS pentru efectuarea determinărilor biologice	buc.	1	-	1
171.	Sistem de filtrare rapid cu pompe de vid manual	buc.	1	-	1
174.	Sistem de ancorare baraj plutitor pe maluri	buc.	3	-	3
175.	Sistem tip funicular mobil pentru poziţionarea barajului plutitor	buc.	1	-	1
176.	Barci pneumatice	buc	2	-	2
177.	Grup electrogen portabil	Buc	1	-	1
178.	Compresor portabil	buc.	1	-	1
179.	Sistem de vedere pe timp de noapte	buc.	2	-	2

180.	Binoclu infraroşii	buc.	2	-	2
181.	Reflectioare portbile	buc	4	-	4
182.	Electropompe	buc.	2	-	2
184.	Baloţi paie	buc.	250	-	-
185.	Pari de lemn	buc	200	80	120
186.	Cangi PSI	buc.	9	9	-
187.	Recipiente PVC 200 litri	buc.	10	-	10
188	Măşti de gaze	buc.	35	4	31

PRIMAR,
Daniel RADUCANU

Intocmit,
Sef SVSU
PETRESCU MIHAI ADRIAN

COMPONENTA NOMINALA A SERVICIULUI VOLUNTAR PENTRU SITUATII DE URGENTA (SVSU BARU)

PETRESCU MIHAI ADRIAN –Sef Serviciu

COMPATRIMENT PREVENIRE
DUBREU PETRU
BROTEI NISTOR
DEATC DOINEL
MURGOI DOINEL

GRUPE DE INTERVENTIE
SIMION DANIEL MIRCEA
DAVID IOSIF
DEATC DOINEL
DEATC OVIDIU
DANCIU ION FLORIN
ANDRAS CORNEL

ECHIPE SPECIALE DE INTERVENTIE
-TRANSMISIUNI
SALASAN OVIDIU
ANCA JIANU PETRU
BROTEI NISTOR
SALASAN PETRU
STANCIU IOAN
FILIP BENONE
-CERCETARE CAUTARE
NALBOC EUGEN
UNGUR OCTAVIAN
MANESCU COSMIN
NECS CRISTIAN
ANDRAS CORNEL
-DEBLOCARE-SALVARE-EVACUARE
STOICA PETRU
CALUSER NICUSOR
DENCISOR FLORIN
UNGUR VOICU
POPESCU TEOFIL

Echipe de prima interventie in satele apartinatoare

PETROS	LIVADIA	VALEA LUPULUI
SALASAN OVIDIU	NALBOC EUGEN	DUBREU PETRU
ANCA JIANU PETRU	UNGUR OCTAVIAN	MANESC COSMIN
BROTEI NISTOR	POPESCU CRISTIAN	POPESCU TEOFIL
SALASAN PETRU	DENCISOR FLORIN	NECS CRISTIAN
STANCIU IOAN	UNGUR VOICU	NICIU DOINEL

Schema

Fluxului informațional pentru avertizarea-alarmarea populației în caz de fenomene hidrometeorologice periculoase la nivelul C.L.S.U. Baru

Centrul Meteorologic Regional Banat - Crișana

tel.: 0254-211850 fax: 0254-215099 e-mail: e-mail prefect

Centrul operațional ISUJ:

tel. **0254-214220** fax: **0254-211212**
e-mail: procivhd@yahoo.com

Grupul de Suport Tehnic SGA Hunedoara

tel. **0254-211773** fax: **0254-211536**
e-mail: dispecer@sgahd.dam.rowater.ro

tel.: 0254-778003 fax: 0254-778398 e-mail: primariabaru@yahoo.com

Primar: **Răducanu Daniel**	tel: 0744-399058	Secretar Primărie: **Salasan Maria Liliana**	tel:0761978129
Viceprimar: **Simion Daniel Micea**	tel: 0755-089897	Șef Post Poliție locală:	tel: 0254-778006

Sat: **BARU**
Responsabil cu avertizarea populației:
Consilier: **Simion Daniel Mircea** tel.: 755089897

Sat: **LIVADIA**
Responsabil cu avertizarea populației:
Consilier: **Nalboc Eugen** tel.: 761623538

Sat: **PETROS**
Responsabil cu avertizarea populației:
Consilier: **Deatc Ioan** tel.: 765569325

Sat: **VALEA LUPULUI**
Responsabil cu avertizarea populației:
Consilier: **Dubreu Petru** tel.: 722639326

COMITETUL LOCAL PENTRU SITUAŢII DE URGENŢĂ

MĂSURI DE APĂRARE ÎMPOTRIVA INUNDAŢIILOR LA NIVELUL COMITETULUI LOCAL PENTRU SITUAŢII DE URGENŢĂ

Măsuri pentru avertizarea-alarmarea populaţiei la primirea avertizărilor hidrologice şi meteorologice	Măsuri la atingerea: -cotei de atenţie CA -faza I de apărare la diguri şi gheţuri -praguri de avertizare la precipitaţii **COD GALBEN**	Măsuri la atingerea: -cotei de inundaţie CI -faza a II a de apărare la diguri şi gheţuri -praguri de avertizare la precipitaţii **COD PORTOCALIU**	Măsuri la atingerea: -cotei de pericol CP -faza a III de apărare la diguri şi gheţuri -praguri de avertizare la precipitaţii **COD ROSU**	Măsuri după ieşirea din starea de urgenţă	Componenţa Serviciului Voluntar pentru Situaţii de Urgenţă	Responsabilitati privind evacuarea populatiei, a transmiterii fluxului informational	Lista podurilor şi podeţelor cu secţiuni de scurgere subdimensionată la care se asigură supraveghere continuă
-locul în care este amplasat mijlocul de alarmare: Baru bloc D -semnalul folosit pentru alarmarea populaţiei: Sonor (sirena electrica-3 sec de 3 ori) Clopotele bisericilor din fiecare localitate -responsabilităţi pentru acţionarea mijloacelor de alarmare : Petrescu Mihai Adrian Sef SVSU	-Avertizarea populatiei din zone potenţial afectabile din revărsări de pâraie locale, revărsări de văi nepermanente, scurgeri de pe versanţi. -Indepărtarea materialului lemnos şi a deşeurilor din albiile şi de pe malurile cursurilor de apă şi asigurarea scurgerii apelor pluviale prin şanţuri şi rigole. -Supravegherea cursurilor de apa. -Elaborarea şi transmiterea, conform fluxului, a rapoartelor operative privind efectele fenomenelor hidrometeorologice periculoase.	-Avertizarea populatiei , cu prioritate a celei aflate in zone de risc la inundatii. -Convocarea, în şedinţă extraordinară, a CLSU pentru stabilirea măsurilor ce se impun. -Asigurarea permanenţei la sediul primăriei cu personal instruit precum si a bunei functionari a mijloacelor de comunicatii. -Pregătirea materialelor şi mijloacelor de intervenţie operativă şi transportul lor în zonele critice. -Pregătirea spaţiilor pentru eventuale evacuări ale oamenilor şi animalelor. -Ancorarea, de către unităţile de exploatare, a depozitelor de material lemnos aflate în zona formaţiunilor torenţiale şi pe drumurile forestiere. -Asigurarea funcţionării în condiţii de siguranţă, a instalaţiilor hidromecanice de la barajele mici de pe raza localitatii. -Informarea periodica a cetatenilor asupra masurilor intreprinse, precum si a celor necesare a fi luate in continuare. -Supavegherea permanentă a cursurilor de apa, zonelor endemice de producere a blocajelor de gheţuri, sectiunii podurilor si podetelor. -Evacuarea populaţiei şi animalelor, după caz. -Elaborarea şi transmiterea rapoartelor operative, conform fluxului informaţional.	-Avertizarea populatiei din toate localitatile apartinatoare. -Convocarea în şedinţă extraordinară, CLSU. -Asigurarea permanenţei la primărie cu personal instruit. -Transportul materialelor, mijloacelor şi forţelor de intervenţie în zonele critice. -Acţionarea motopompelor pentru evacuarea apei acumulate din subsolurile locuintelor. -Pregătirea spaţiilor şi mijloacelor pentru evacuarea populaţiei şi animalelor. -Ancorarea, de către unităţile de exploatare, a depozitelor de material lemnos aflate în zona formaţiunilor torenţiale şi pe drumurile forestiere. -Asigurarea funcţionării în condiţii de siguranţă, a instalaţiilor hidromecanice de la barajele mici si supravegherea permanenta a acestora. -Supravegherea permanentă, a cursurilor de apa, a sectiunilor de scurgere a podurilor si podetelor. -Evacuarea populaţiei şi animalelor din zonele afectate. -Asigurarea hranei şi apei pentru populaţia şi animalele evacuate. -Asigurarea asistenţei medicale .	-Evaluarea preliminara a pagubelor produse de inundatii si participarea in comisia numită de prefect pentru validarea evaluării. -Avizarea Proceselor Verbale de calamităţi întocmite de deţinătorii de construcţii hidrotehnice cu rol de apărare împotriva inundaţiilor. -Elaborarea Rapoartelor de Sinteză privind efectele fenomenelor hidrometeorologice periculoase,în maxim 20 de zile de la încetarea fenomenelor şi transmiterea acestora conform fluxului informational. -Executarea de lucrări pentru îndepărtarea urmărilor inundaţiilor	Conform anexa	Responsabil evacuarea populaţiei: primar Daniel RADUCANU Responsabil asigurarea permanenţei: viceprimar Simion Daniel Mircea Responsabil cu transmiterea rapoartelor zilnice operative şi a rapoartelor de sinteză cu evaluarea pagubelor: Sef SVSU Petrescu Mihai Adrian	Nu este cazul

PRIMAR: Daniel RADUCANU

Nr. crt.	Cod SIRUTA	Comitetul local / Sate aparţinătoare	Curs de apă/toate cursurile de apă de pe raza localităţii (permanente sau nepermanente), formaţiuni torenţiale	Obiective aflate în zone de risc la inundaţii şi accidente la construcţii hidrotehnice	Cauzele inundării	Număr telefon şi fax, e-mail la primărie, post de poliţie, şcoală, etc	Amplasament staţie hidrometrică locală	Mărimi locale de apărare			Amplasament staţie hidrometrică avertizoare/ post pluviometric avertizor	Mărimi de apărare avertizoare			Timpul de propagare a viiturilor sau de concentrare a precipitaţiilor periculoase de la postul pluviometric la obiective	Lucrări hidrotehnice de apărare existente - caracteristici/cursul de apă pe care sunt amplasate. Caracteristici tehnice	Asigurările de calcul şi de verificare ale construcţ. hidrotehn. existente, cu debitele aferente (proiectate)
			Surse de risc la inundaţii: avarii şi accidente la construcţii hidrotehnice (diguri, baraje), exces de umiditate		(revărsare, scurgeri de pe versanţi, exces de umiditate, avarie baraj)			CA	CI	CP		CA	CI	CP			
								F1	F2	F3		F1	F2	F3			
												praguri critice la precipitaţii					
								COD GALBEN	[redacted]	[redacted]		COD GALBEN	[redacted]	[redacted]			
												25 l/mp/1 h	35 l/mp/1 h	50 l/mp/1 h			
												45 l/mp/2 h	60 l/mp/2 h	80 l/mp/2 h			
		3	4	5	6	7	8	9	10	11	12	13	14	15	16	17	18
1	**88001**	**BARU**															
	88001	BARU	paraul Barisor	-1,5 km drum si 7 podete DAF BARISOR, - 4,5 km drum, 11 podete si 2 km rigole DC 70F - 2,1 km si 0,15 rigole pe STRAZI BARU	scurgeri de pe versanti	Primărie 0254778003 fax 0254-778398 Poliţie: 0254-778006											
			paraul Corbu	- 2,3 km drum DAF Corbu - 0,8 km rigole DAF Corbu	scurgeri de pe versanti												
	88029	PETROS	raul Muncel	7,3 km drum, 8 podete si 3 km rigole DC 70B -3,47 km drum, 8 podete si 1,71 km DAF Muncel 1,25 km drum, 4 podete si 0,5 km strazi Petros	scurgeri de pe versanti	Primărie 0254778003 fax 0254-778398 Poliţie: 0254-778006											
			paraul Jigorosita	3,2 km drum, 12 podete si 1,2 km rigole DAF JIGOROSITA	scurgeri de pe versanti												
2	88010	LIVADIA	torent -scurgeri de pe versanţi	0,2 km STRAZI si 0,5 km drum DC 70E, 9 ha lefume, 7 ha porumb, 2 ha cartofi, 22 ha fanat	torent -scurgeri de pe versanţi												
	88038	VALEA LUPULUI	paraul Valea Lupului	1,65 km drum, 3 podete si 0,3 km rigole STRAZI V LUP, 3 ha legume, 5 ha porumb, 1 ha cartofi, 14 ha fanat	torent -scurgeri de pe versanţi												

1.Avertizare hidrologica COD GALBEN -Risc de viituri sau cresteri rapide ale nivelului apei neconducand la pagube semnificative, dar necesita o vigilenta sporita in cazurile de activitati sezoniere si/sau expuse la inundatii. Depasire COTE DE ATENTIE.

COD PORTOCALIU - Risc de viituri generatoare de revarsari importante susceptibile de a avea impact semnificativ asupra vietii colectivitatilor si sigurantei bunurilor si persoanelor.Depasire COTE DE INUNDATIE;

COD ROSU -Risc de viituri majore. Amenintare directa si generalizata asupra sigurantei persoanelor si bunurilor. Depasire COTE DE PERICOL;

2.Avertizare meteorologica COD VERDE -Nu sunt prognozate fenomene meteorologice periculoase.

COD GALBEN -Fenomenele meteorologice prognozate (averse, descarcari electrice, intensificari ale vantului, temperaturi ridicate) sunt obisnuite pentru zona respectiva, dar temporar pot deveni periculoase pentru anumite activitati); exista risc de cresteri de debite si

COD PORTOCALIU -Sunt prognozate fenomene meteorologice periculoase de intensitate mare (vant, ploi abundente, descarcari electrice, grindina, canicula, ger): exista risc de viituri pe raurile mici ;

COD ROSU -Sunt prognozate fenomene meteorologice periculoase de intensitate foarte mare (vant, ploi abundente, descarcari electrice, grindina, canicula, ger): exista risc de viituri majore;

PRIMAR - DANIEL RADUCANU

Nr. crt.	Cod SIRUTA	Comitetul local / Sate aparţinătoare	Curs de apă/toate cursurile de apă de pe raza localităţii (permanente sau nepermanente), formaţiuni torenţiale Surse de risc la inundaţii: avarii şi accidente la construcţii hidrotehnice (diguri, baraje), exces de umiditate	Obiective aflate în zone de risc la inundaţii şi accidente la construcţii hidrotehnice	Cauzele inundării (revărsare, scurgeri de pe versanţi, exces de umiditate, avarie baraj)	Număr telefon şi fax, e-mail la primărie, post de poliţie, şcoală, etc	Amplasament staţie hidrometrică locală	Mărimi locale de apărare CA F1 COD GALBEN	CI F2 [redacted]	CP F3 [redacted]	Amplasament staţie hidrometrică avertizoare/ post pluviometric avertizor	Mărimi de apărare avertizoare CA F1 COD GALBEN	CI F2 [redacted]	CP F3 [redacted]	Timpul de propagare a viiturilor sau de concentrare a precipitaţiilor periculoase de la postul pluviometric la obiective	Lucrări hidrotehnice de apărare existente - caracteristici/cursul de apă pe care sunt amplasate. Caracteristici tehnice	Asigurările de calcul şi de verificare ale construcţ. hidrotehn. existente, cu debitele aferente (proiectate)
												praguri critice la precipitaţii						
												25 l/mp /1 h 45 l/mp /2 h	35 l/mp /1 h 60 l/mp /2 h	50 l/mp /1 h 80 l/mp /2 h				
		3	4	5	6	7	8	9	10	11	12	13	14	15	16	17	18
1	**88001**	**BARU**															
	88001	BARU	paraul Barisor	-1,5 km drum si 7 podete DAF BARISOR, - 4,5 km drum, 11 podete si 2 km rigole DC 70F - 2,1 km si 0,15 rigole pe STRAZI BARU	scurgeri de pe versanti	Primărie 0254778003 fax 0254-778398 Poliţie: 0254-778006											
			paraul Corbu	- 2,3 km drum DAF Corbu - 0,8 km rigole DAF Corbu	scurgeri de pe versanti												
	88029	PETROS	raul Muncel	7,3 km drum, 8 podete si 3 km rigole DC 70B -3,47 km drum, 8 podete si 1,71 km DAF Muncel 1,25 km drum, 4 podete si 0,5 km strazi Petros	scurgeri de pe versanti	Primărie 0254778003 fax 0254-778398 Poliţie: 0254-778006											
			paraul Jigorosita	3,2 km drum, 12 podete si 1,2 km rigole DAF JIGOROSITA	scurgeri de pe versanti												
2	88010	LIVADIA	torent -scurgeri de pe versanţi	0,2 km STRAZI si 0,5 km drum DC 70E, 9 ha lefume, 7 ha porumb, 2 ha cartofi, 22 ha fanat	torent -scurgeri de pe versanţi												
	88038	VALEA LUPULUI	paraul Valea Lupului	1,65 km drum, 3 podete si 0,3 km rigole STRAZI V LUP, 3 ha legume, 5 ha porumb, 1 ha cartofi, 14 ha fanat	torent -scurgeri de pe versanţi												

1.Avertizare hidrologica COD GALBEN -Risc de viituri sau cresteri rapide ale nivelului apei neconducand la pagube semnificative, dar necesita o vigilenta sporita in cazurile de activitati sezoniere si/sau expuse la inundatii. Depasire COTE DE ATENTIE.

COD PORTOCALIU - Risc de viituri generatoare de revarsari importante susceptibile de a avea impact semnificativ asupra vietii colectivitatilor si sigurantei bunurilor si persoanelor.Depasire COTE DE INUNDATIE;

COD ROSU -Risc de viituri majore. Amenintare directa si generalizata asupra sigurantei persoanelor si bunurilor. Depasire COTE DE PERICOL;

2.Avertizare meteorologica COD VERDE -Nu sunt prognozate fenomene meteorologice periculoase.

COD GALBEN -Fenomenele meteorologice prognozate (averse, descarcari electrice, intensificari ale vantului, temperaturi ridicate) sunt obisnuite pentru zona respectiva, dar temporar pot deveni periculoase pentru anumite activitati); exista risc de cresteri de debite si

COD PORTOCALIU -Sunt prognozate fenomene meteorologice periculoase de intensitate mare (vant, ploi abundente, descarcari electrice, grindina, canicula, ger): exista risc de viituri pe raurile mici ;

COD ROSU -Sunt prognozate fenomene meteorologice periculoase de intensitate foarte mare (vant, ploi abundente, descarcari electrice, grindina, canicula, ger): exista risc de viituri majore;

PRIMAR - DANIEL RADUCANU

PLAN DE APARARE IMPOTRIVA INUNDATIILOR,

GHEŢURILOR

ŞI POLUĂRILOR ACCIDENTALE

a unităţilor economice din comuna BARU

SC.REFRACERAM SRL.
BARU Jud Hunedoara
Intrare / Iesire Nr. 20
Anul 2016 luna 01 ziua 08

S.C.REFRACERAM S.R.L. BARU

VIZAT,
DIRECTOR GENERAL ,
Manea Stefan

Societatea Comerciala REFRACERAM S.R.L. NR. 3 BARU Jud. Hunedoara

Valabil de la data de: 01.01.2016

PLAN DE PREVENIRE SI COMBATERE A POLUARII ACCIDENTALE LA FOLOSINTA DE APA

Intocmit,
Jr.Albu Dorina

I.MEMORIU

A) Datele de identificare a folosinţei de apă :

Utilizator : SC REFRACERAM SRL BARU
Folosinţa de apă : Fabricarea produselor refractare şi ceramice
Adresa : Com.baru , str.Principală , nr.314 , jud.Hunedoara
Cod Fiscal : RO 15776493
Nr. ORC : J 20/1194/2003
Telefon : 0254 778001 , 0254 778038
Fax : 0254 778080
E-Mail : refraceram_2005@yahoo.com
Curs de apă în care se evacuează apele după utilizare : Rîul Strei
Cod cadastral :
Telefonul de la serviciul de permanenţă al unităţii : 0254 778001

B) Modul de acţionare în caz de producere a unui poluant accidental

Starea de calitate a resurselor de apă este condiţionată atît de modul de utilizare a acestora ca resurse de alimentare cu apă a populaţiei , industriei şi a altor folosinţe , cît şi utilizarea resurselor ca receptori ai apelor uzate evacuate după utilizare . Una din măsurile importante pentru menţinerea calităţii resurselor de apă o reprezintă activitatea de prevenire şi combatere a poluărilor accidentale.

Poluarea accidentală este orice alterare a caracteristicilor fizice , chimice , biologice sau bacteriologice ale apei , produsă prin accident , avarie sau altă cauză asemănătoare , ca urmare a unei erori , omisiuni , neglijenţe ori calamităţi naturale şi în urma căreia apa devine improprie folosirii posibile înainte de poluare.

Poluarea accidentală este de cele mai multe ori , de intensitate mare şi de scurtă durată.

B.1.Persoana care observă fenomenul anunţă imediat conducerea secţiei şi a unităţii.

Persoana care observă că în incinta unităţii s-a produs o poluare accidentală , va anunţa de urgenţă conducerea unităţii prin informare telefonică. Numerele de telefon pentru situaţii de urgenţă sunt afişate la poarta societăţii.

După anunţarea conducerii , va fi anunţată imediat şi conducerea secţiei unde s-a produs poluarea accidentală.

B.2.Conducerea secţiei sau a unităţii dispune :

- anunţarea persoanelor sau a colectivelor cu atribuţii prestabilite pentru combaterea poluării , în vederea trecerii imediate la măsurile şi acţiunile necesare eliminării cauzelor poluării şi pentru diminuarea efectelor acesteia , locale sau din zonă ;
- anunţarea imediată a sistemului de gospodările a apelor şi apoi informarea periodică asupra desfăşurării operaţiunilor de sistare a poluării prin eliminarea sau anihilarea cauzelor care au produs-o şi de combaterea efectelor acestora.

B.3. Persoanele sau colectivele din unitate , cu atribuţii în combaterea poluării accidentale acţionează pentru :

- Eliminarea cauzelor care au provocat poluarea accidentală , în scopul sistării ei ;
- Limitarea şi reducerea ariei de răspîndire a substanţelor poluante ;
- Indepărtarea , prin mijloace adecvate tehnic , a substanţelor poluante ;
- Colectarea , transportul şi depozitarea intermediară în condiţii de securitate corespunzătoare pentru mediu , în vederea recuperării sau , după caz , a neutralizării ori distrugerii substanţelor poluante.

B.4. Modul de solicitare a spijinului acordat de unităţile cu care s-au stabilit în prealabil , relaţii de colaborare în acest scop , în care se constată că forţele şi mijloacele disponibile în unitate nu sunt suficiente pentru sistarea poluării si/sau eliminarea efectelor acesteia.

Persoana care observă că în incinta societăţii s-a produs o poluare accidentală anunţă imediat conducerea unităţii.

Unitatea intervine de urgenţă în stoparea poluării accidentale precum şi în diminuarea efectelor acesteia.

In situaţia în care se constată că forţele şi mijloacele disponibile în unitate nu sunt suficiente pentru sistarea poluării accidentale precum şi eliminarea efectelor acesteia , conducerea unităţii va anunţa de urgenţă Serviciul Public al Comunei baru , cu care unitatea a convenit sprijin reciproc în rezolvarea situaţiilor de poluări accidentale.

B.5. In cazul în care , cu toate măsurile interne luate , există pericolul ca poluarea să se extindă către resurse de apă de suprafaţă sau subterane imediat va fi avertizat sistemul de gospodărire a apelor din zonă , asupra situaţiei deosebite create.

In cazuri de forţă majoră , conducerea unităţii va dispune oprirea funcţionării unor instalaţii sau secţii de producţie , sectoare de activitate , care contribuie la generarea , în continuare a poluării accidentale (astfel de situaţii limită vor fi analizate prin scenarii prestabilite de poluări accidentale posibile si vor fi incluse în programul propriu de acţiune în cazuri de poluări accidentale).

B.6. După eliminarea cauzelor poluării accidentale şi după îndepărtarea pericoluzlui răspîndirii substanţelor poluante în unităţi sau zone adiacente , conducerea unităţii sau a secţiei va informa sistemul de gospodărire a apelor asupra sistării fenomenului.

B.7. La solicitarea autorităţilor de goispodărire a apelor , conducerea unităţii dispune subordonaţilor colaborarea cu aceste organe , în vederea stabilirii răspunderilor şi a vinovaţilor pentru poluarea accidentală produsă .

II:TABELE

Tabelul nr.1.

COMPONENTA COLECTIVULUI
constituit pentru combaterea poluarii accidentale la folosinţa de apă

Nr. Crt	Numele si prenumele	Functia/loc de muncă	Adresa	Telefon	Raspunderi
1.	Manea Stefan	Director general	Com.Baru sat. Baru nr. 140	0744539324 0254/778151	Coordoneaza intreaga activitate
2.	Albu Dorina	Jurist	Com.Baru sat. Petros , nr. 53	0740040746	Coordoneaza activitatea de protectia mediului
3.	Papa Isidor	Ing. electro-mecanic	Com.Baru sat. Petros , nr. 105	0728930724	Coordoneaza activitatea de productie SII
4.	Stancioi Laura-Adela	Ing.sef mecano-energetic	Com.Baru sat.Bărisor , nr.46	0760295838	Coordoneaza activitatea de productie S I
5.	Petre Angelo	Ing.Sef investitii	Com.Baru , str.Pr.Dr.St. Gîrbea , Bl.G,ap.2	0740054188	Coordoneaza activitatea de investitii

Conducătorul unităţii,
Director General,
Sing.Manea Stefan

L.S.

Tabelul nr.2.

LISTA PUNCTELOR CRITICE
de unde pot proveni poluări la folosinta de apă

Nr. Crt.	Locul de unde poate proveni poluarea accidentală	Cauzele posibile ale poluarii	Poluanti potentiali	Obs.
1.	Depozit magazie produse petroliere	- Spargerea butoaielor cu produse petroliere - Fisurarea,corodarea butoaielor cu produse petroliere	-uleiuri	
2.	Statia de carburanti	- Fisurarea,corodarea cisternelor cu produse petroliere - Manipulare necorespunzatoare la alimentare	-motorină	
3.	Decantor ulei statie compresoare	- Scapari accidentale de ulei	-ulei	
4.	Atelier mecanic-cuva tratament termic	- Scapari accidentale de ulei - Fisurarea,corodarea cuvei	-ulei	
5.	Depozit materii prime	- Gestionarea necorespunzatoare a materiilor prime	-pulberi	
6.	Atelier auto	- Scapari accidentale de ulei	-ulei	

Conducătorul unităţii,
Director General,
Sing.Manea Stefan

L.S.

Tabelul nr.3.

FIŞA POLUANTULUI POTENŢIAL

Nr. Crt.	Denumirea Poluantului	Limite de admisibilitate Conf.HG 352/2005	Periculozitate la manipulări	Posibilităţi de combatere (îndepărtare)
	Produse petroliere	5 mg/l	inflamabilitate	Colectare Depozitare intermediară
	Suspensii	60 mg/l	Toxicitate prin ingerare – inhalare - atingere	colectare

Conducătorul unităţii,
Director General,
Sing.Manea Stefan

L.S.

Tabelul nr.4.

PROGRAM DE MASURI SI LUCRARI
în vederea prevenirii poluărilor accidentale la folosinţa de apă

Nr. Crt.	Măsura sau lucrarea	Scopul/începere	Responsabilitatea P.i.f.	Termene	Obs.
1.	Supravegherea modului de descărcare a produselor petroliere	Prevenirea poluării apelor colectate de pe amplasament	Erşek Ioan	permanent	
2.	Înlocuirea butoaielor defecte	Eliminarea poluării mediului	Erşek Ioan	La nevoie	
3.	Inspectii zilnice la punctele critice din zona de responsabilitate	Evitarea poluării mediului	Petre Angelo Papa Isidor	Permanent	
4.	Gestionarea atenta a materiilor prime	Evitarea poluării mediului	Floronescu Lia Erşek Ioan	Permanent	
5.	Gestionarea atenta a schimbului de ulei la utilaje	Evitarea poluării mediului	Papa Isidor	Permanent	

Conducătorul unităţii,
Director General,
Sing.Manea Stefan

L.S.

Tabelul nr.5.

COMPONENTA ECHIPELOR DE INTERVENTIE

Nr.crt	Numele si prenumele	Adresa	Telefon	Obs.
Echipa nr.1				
1.	Floronescu Lia	Com.Baru , sat.Baru , Bl.E, ap.9	0729835116	
2.	Papa Isidor	Com.Baru , sat Petros,nr.105	0740054940	
3.	Manea Septimiu	Com.Baru , sat. Baru,bl.A4,ap.18	0723761364	
4.	Erşek Ioan	Mun.Petroşani , Str.Cuza Vodă , nr. 37 , ap.2	0722390082	
5.	Operator de schimb			Din timpul programului
6.	Maistru de schimb			Din timpul programului
Echipa nr.2				
1.	Stancioi Laura-Adela	Com.Baru , sat. Barisor,nr.46	0760295838	

2.	Petre Angelo	Baru, Str.Prof.Dr.St.Gîrbea bl.G,ap.2	0740054188	
3.	Traian Dorel Florin	Baru,str.Petros , nr. 250	0763371755	
4.	Erşek Ioan	Mun.Petroşani , Str.Cuza Vodă , nr. 37 , ap.2	0722390082	
5.	Operator de schimb			Din timpul programului
6.	Maistru de schimb			Din timpul programului

Conducătorul unităţii,
Director General,
Sing.Manea Stefan

L.S.

Tabelul nr.6.

LISTA DOTARILOR SI A MATERIALELOR
necesare pentru sistarea poluării accidentale

Nr. crt	Denumire utilaj/material	Locul de unde provine (denumire secţie , atelier etc.)	Cine deserveşte utilajul (nume , loc de muncă)	Cine asigură materialul
1.	Lopeţi,maturi,găleţi	magazie	Operatorul de la locul de muncă	Atelier productie Atelier mecanic
2.	Lavete , rumegus si materiale absorbante	magazie	Operatorul de la locul de muncă	Atelier productie Atelier mecanic
3.	Butoaie	magazie	Operatorul de la locul de muncă	Atelier productie Atelier mecanic
4.	Vane,flanse,pompe	magazie	Operatorul de la locul de muncă	Atelier productie Atelier mecanic
5.	Tavi pentru schimbul de ulei	magazie	Operatorul de la locul de muncă	Atelier auto

Conducătorul unităţii,
Director General,
Sing.Manea Stefan

L.S.

Tabelul nr.7.

PROGRAM ANUAL DE INSTRUIRE

a lucratorilor de la punctele critice si a echipelor de intervenţie

Nr. crt	Data cînd va avea loc instruirea	Locul instruirii	Numele persoanei care asigura instruirea	Cine participa
1.	semestrial	Atelier productie	- ing.Papa Isidor - ing.Stancioi Laura-Adela	Personalul de la punctele critice si cei care asigura interventia

Conducătorul unităţii,
Director General,
Sing.Manea Stefan

L.S.

Tabelul nr.8.

RESPONSABILITĂŢILE CONDUCĂTORILOR

Nr. Crt.	Denumirea punct critic	Secţia	Numele si prenumele conducător/operator	Responsabilităţi
1.	Depozit magazie produse petroliere	Mecano-energetic	Manea Stefan – director general Rahota Petru- Sef atelier	Coordoneaza intreaga activitate Coordoneaza activitatea mecano-energetica
2.	Staţie de carburanţi	Mecano-energetic	Manea Stefan – director general Rahota Petru- Sef atelier	Coordoneaza intreaga activitate Coordoneaza activitatea mecano-energetica
3.	Decantor ulei staţie compresoare	Mecano-energetic	Manea Stefan – director general Rahota Petru- Sef atelier	Coordoneaza intreaga activitate Coordoneaza activitatea mecano-energetica
4.	Atelier mecanic – cuvă tratament termic	Mecano-energetic	Manea Stefan – director general Rahota Petru- Sef atelier	Coordoneaza intreaga activitate Coordoneaza activitatea mecano-energetica
5.	Depozit materii prime	Productie	Papa Isidor- Sef secţie II Stancioi Laura-Adela – Sef sectie I	Coordoneaza activitatea de productie

6.	Atelier auto	Mecano-energetic	Manea Stefan – director general Rahota Petru- Sef atelier	Coordoneaza intreaga activitate Coordoneaza activitatea mecano-energetica

Conducătorul unităţii,
Director General,
Sing.Manea Stefan

L.S.

Tabelul nr.9.

LISTA UNITATILOR
CARE ACORDA SPRIJIN IN CAZUL APARITIEI UNEI POLUARI ACCIDENTALE

Nr. Crt.	Denumirea unitatii	Adresa	Telefon/fax	Persoana de legătură
	Serviciu public al Primariei Comunei Baru	Com.Baru,str.Principala nr.222, jud.Hunedoara	778003/778398	Simion Daniel

Conducătorul unităţii,
Director General,
Sing.Manea Stefan

L.S.

Tabelul nr.10.

LISTA FOLOSINŢELOR DIN AVAL CARE POT FI AFECTATE

Nr. Crt.	Denumirea unităţii	Adresa	Telefon/fax	Profil de producţie

Sc Refraceram Srl Baru nu are cunoştiinţă despre agenţii economici cu folosinţă de apă în aval de com.Baru , care ar putea fi afectaţi de eventualele poluări accidentale.

Conducătorul unităţii,
Director General,
Sing.Manea Stefan

L.S.

III. SCHITE TEHNOLOGICE

SCHEMA PROCESULUI TEHNOLOGIC DE OBTINERE A CĂRĂMIZILOR REFRACTARE - S II

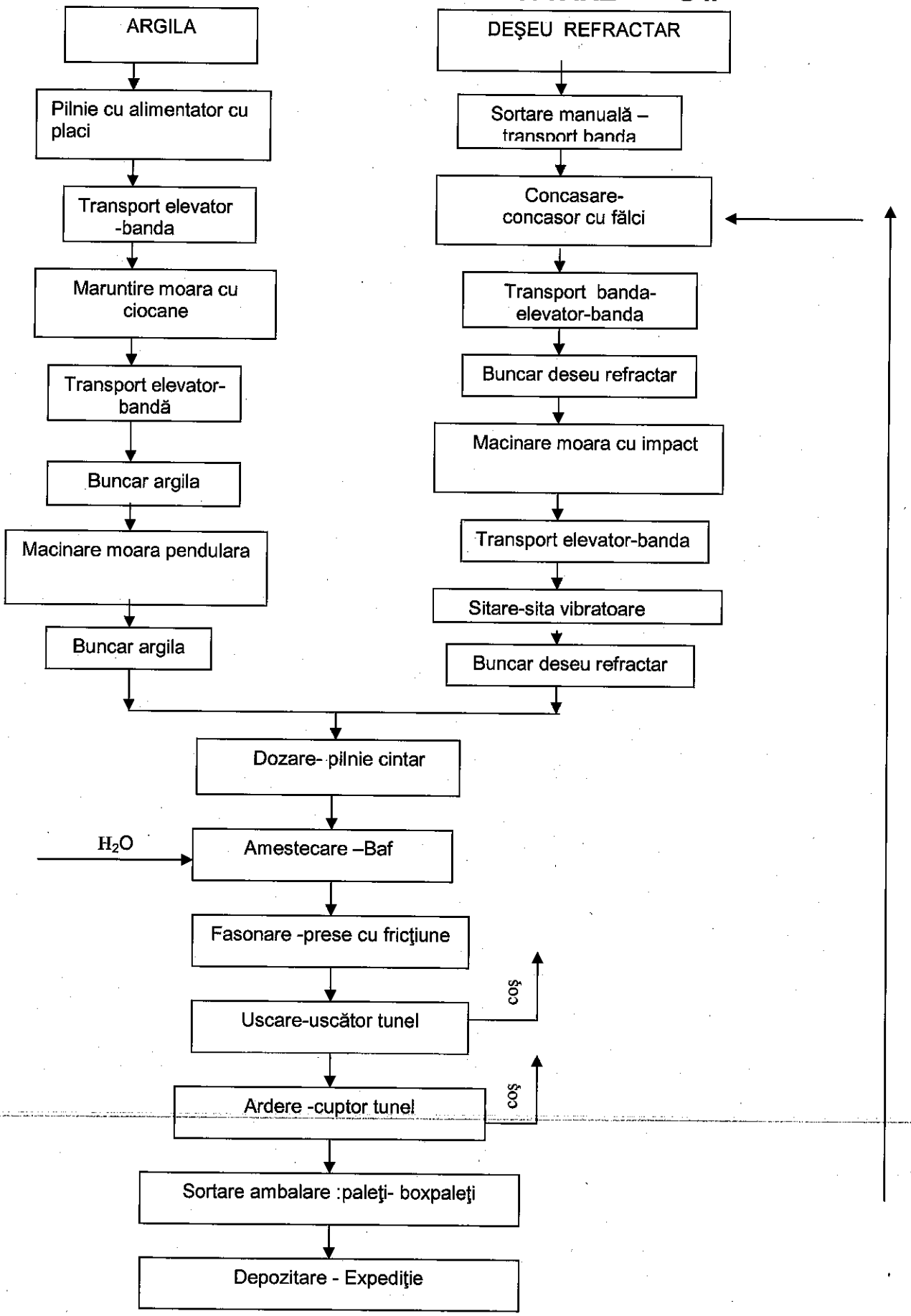

SCHEMA PROCESULUI TEHNOLOGIC DE OBTINERE A CĂRĂMIZILOR DE CONSTRUCTII
PROCEDEUL SEMIUSCAT

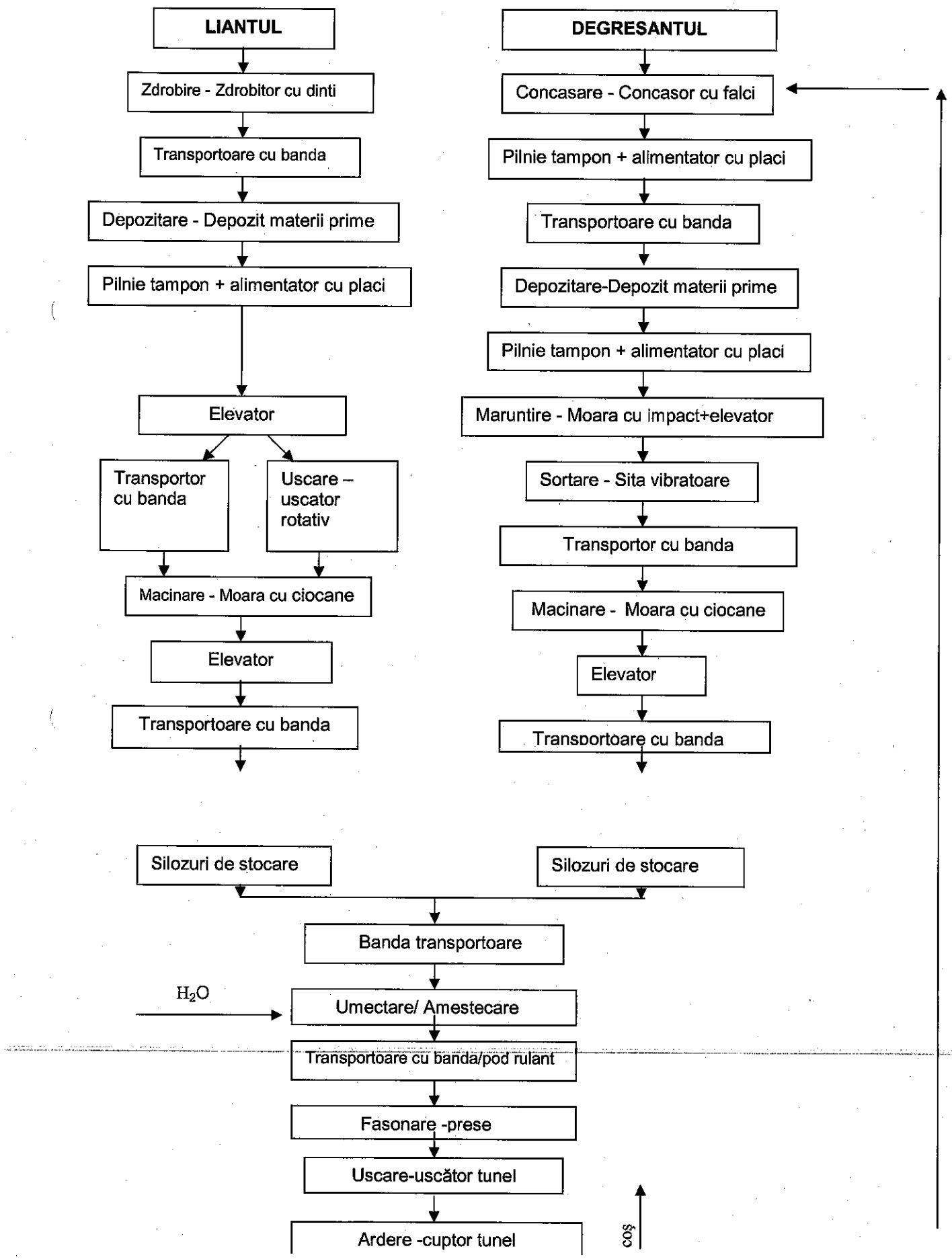

SCHEMA PROCESULUI TEHNOLOGIC DE OBTINERE A CĂRĂMIZILOR DE CONSTRUCTII
PROCEDEUL PLASTIC

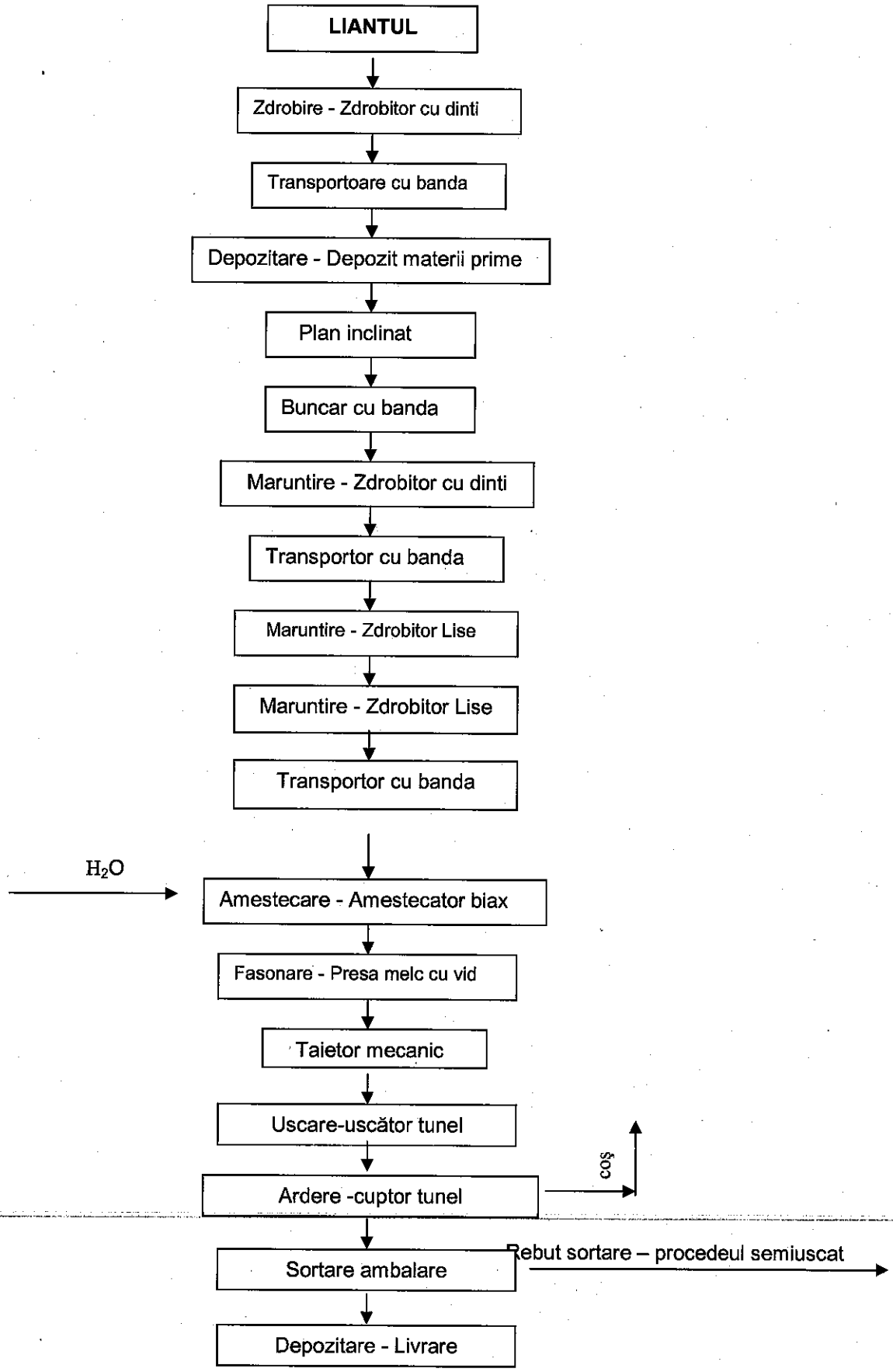

SCHEMA PROCESULUI TEHNOLOGIC DE OBTINERE A PRODUSELOR REFRACTARE NEFASONATE

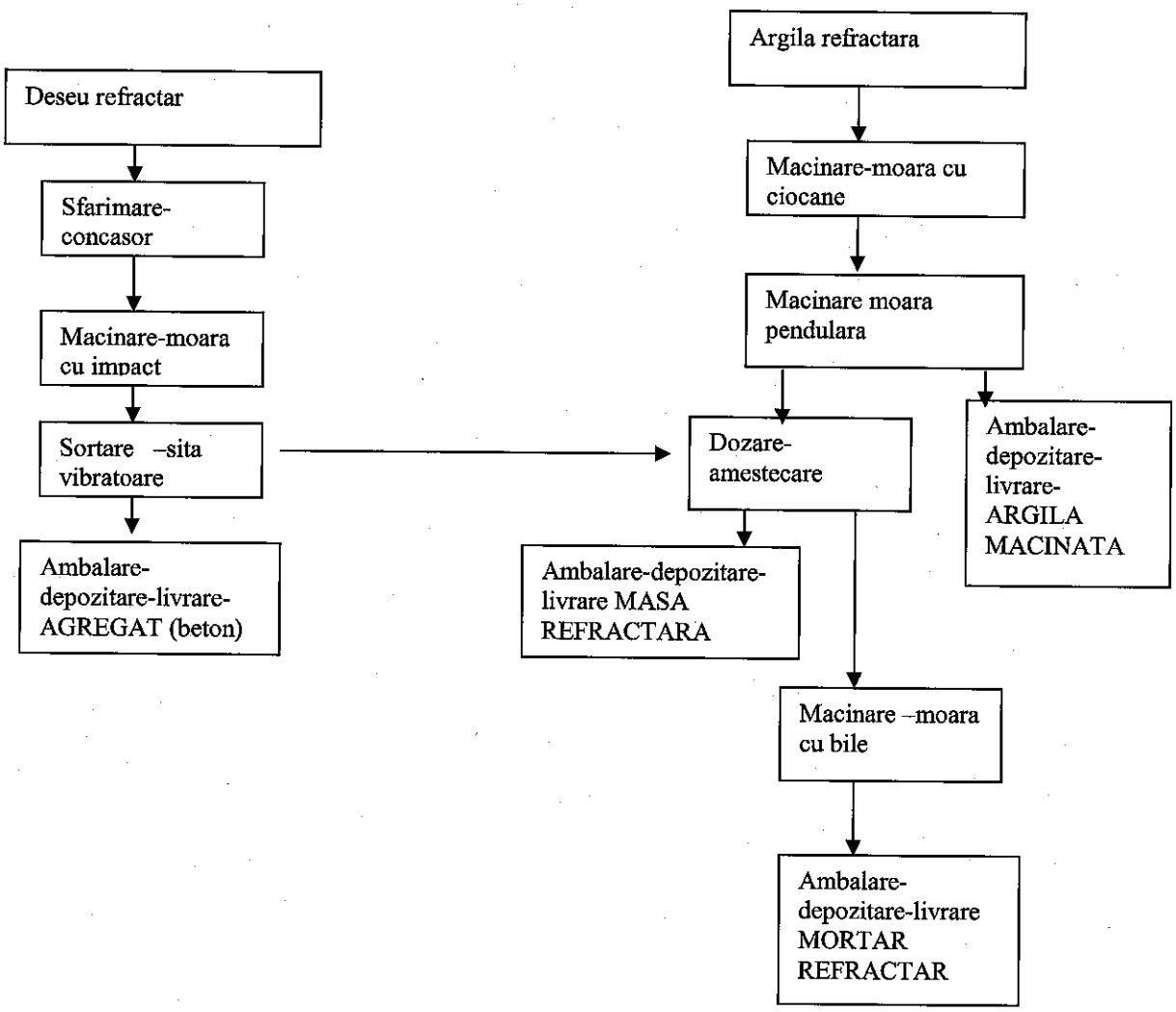

SCHEMA PROCESULUI TEHNOLOGI DE OBTINERE A PRODUSELOR TRADITIONALE SI DE OLARIT

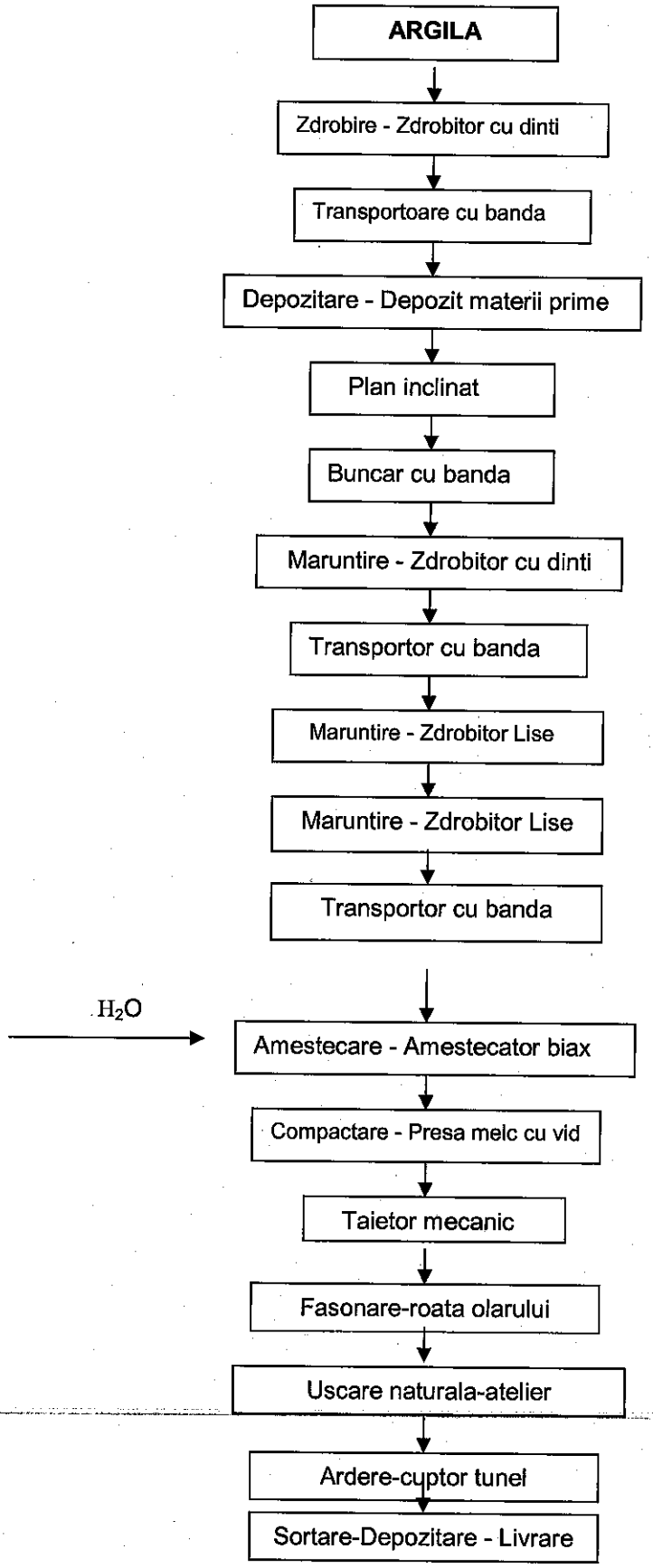

SCHEMA PROCESULUI TEHNOLOGIC DE OBTINERE A CĂRĂMIZILOR REFRACTARE

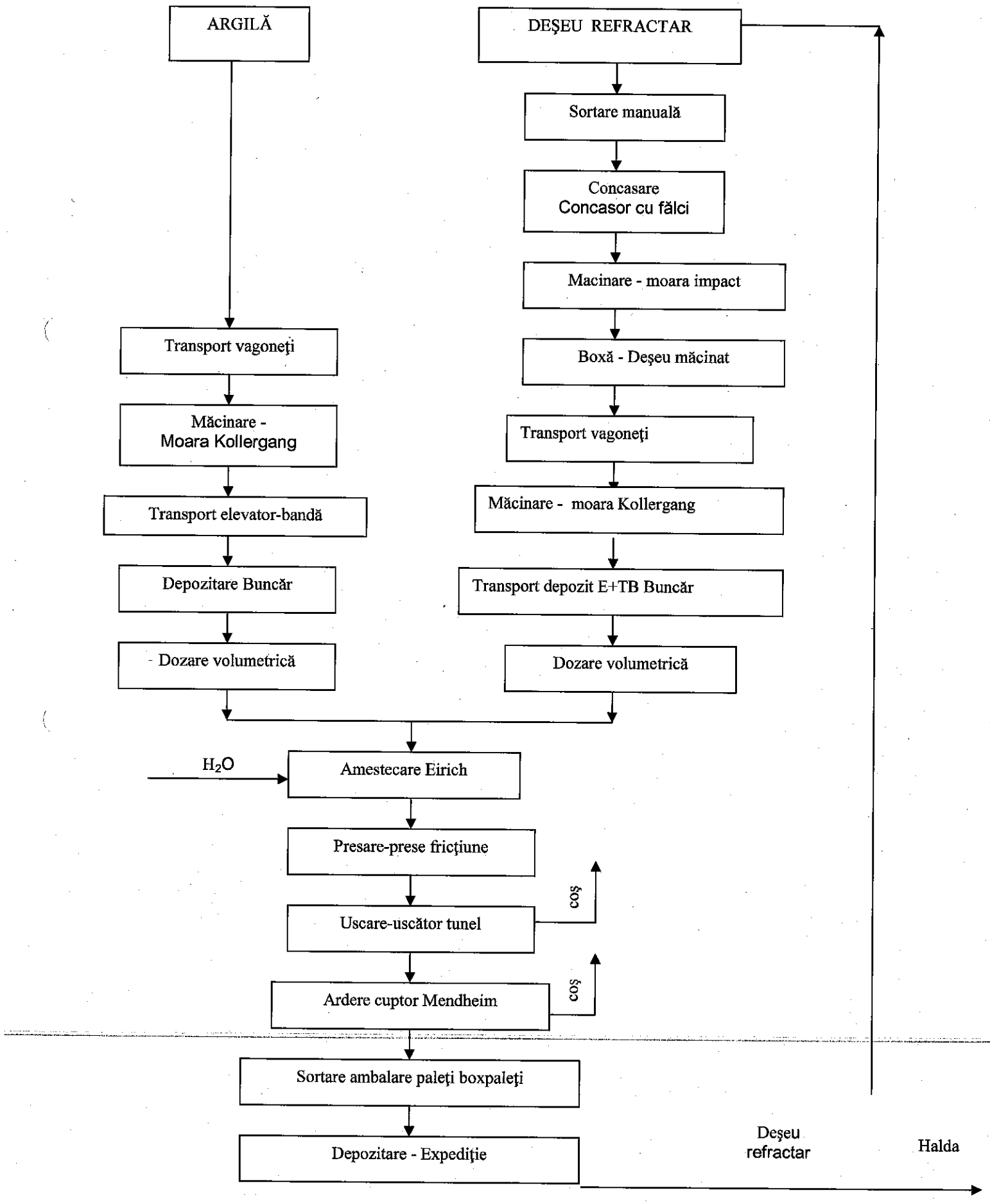

SCHEMA PROCESULUI TEHNOLOGIC DE OBTINERE A PLACILOR TERMOIZOLANTE

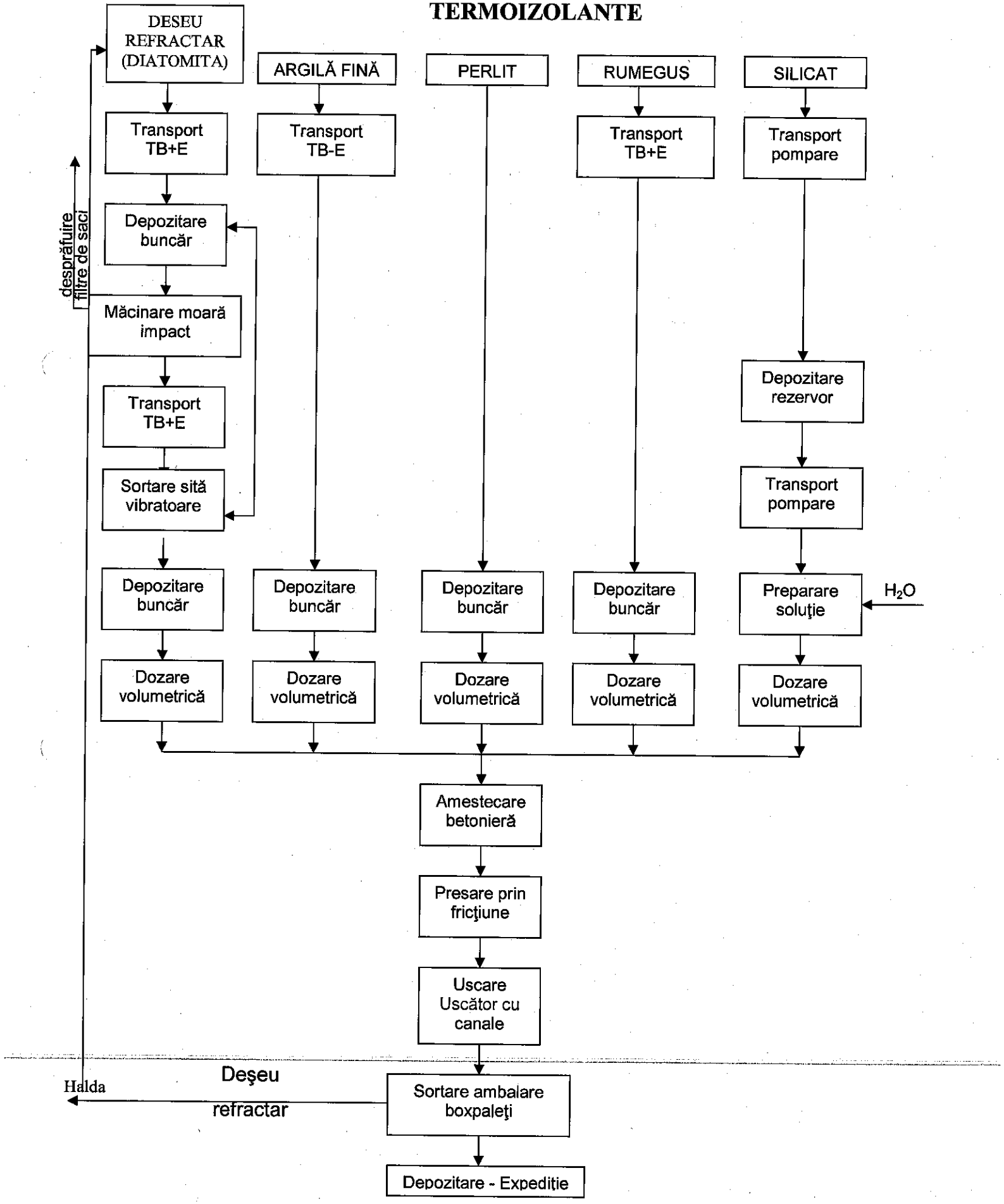

SCHEMA PROCESULUI TEHNOLOGIC DE OBTINERE A
prafurilor de turnare

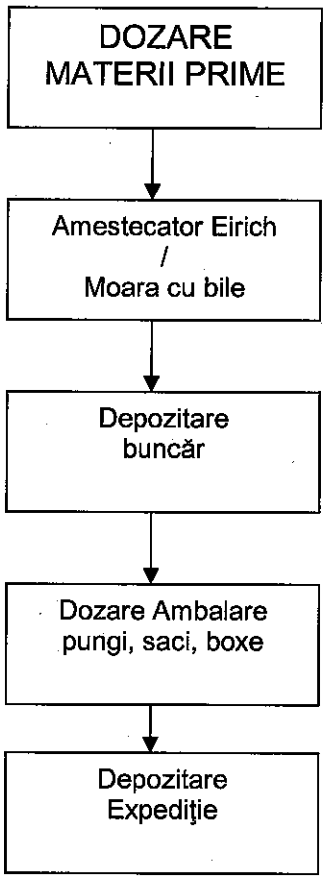

SCHEMA PROCESULUI TEHNOLOGIC DE OBTINERE A DIALITULUI

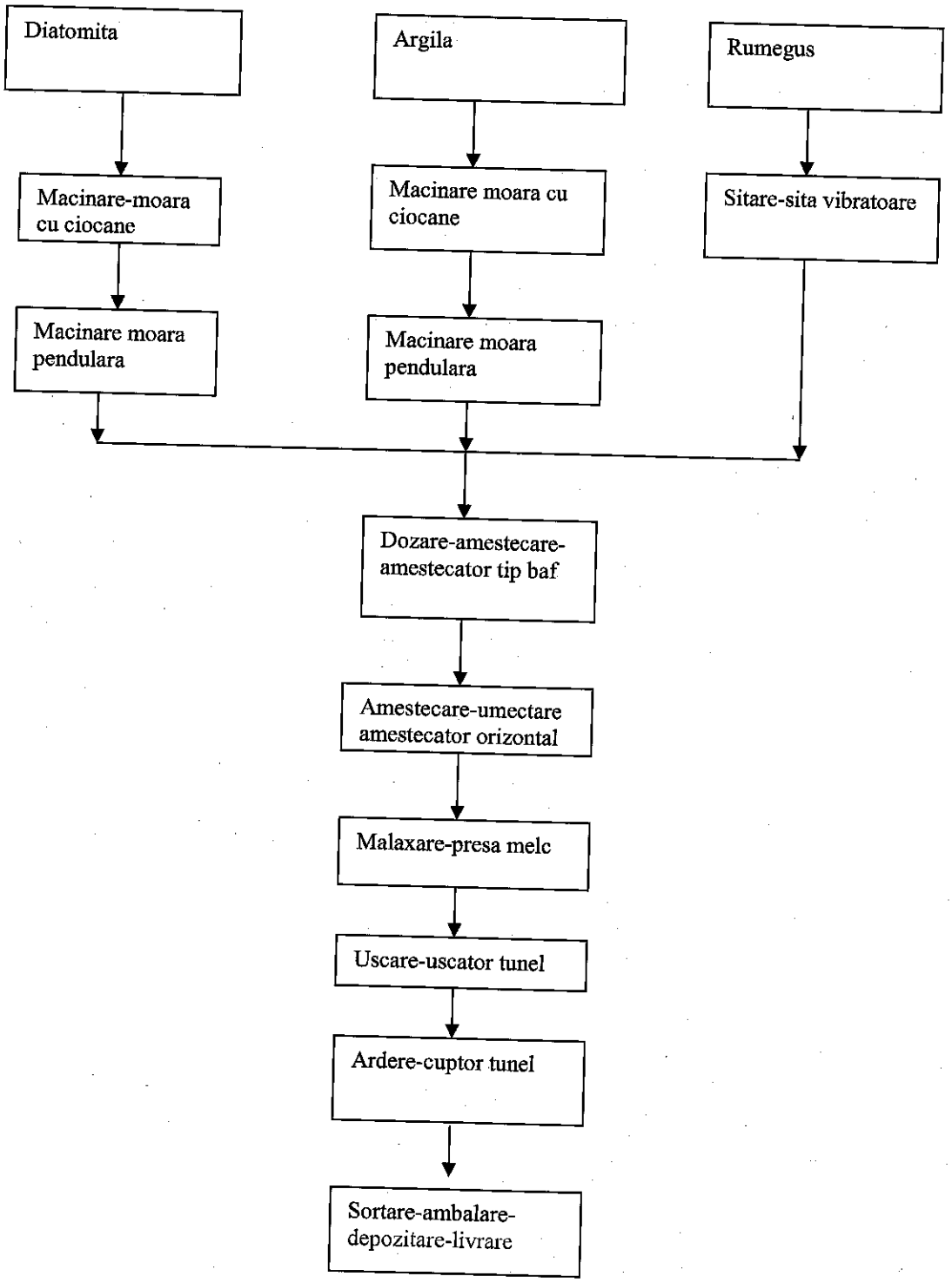

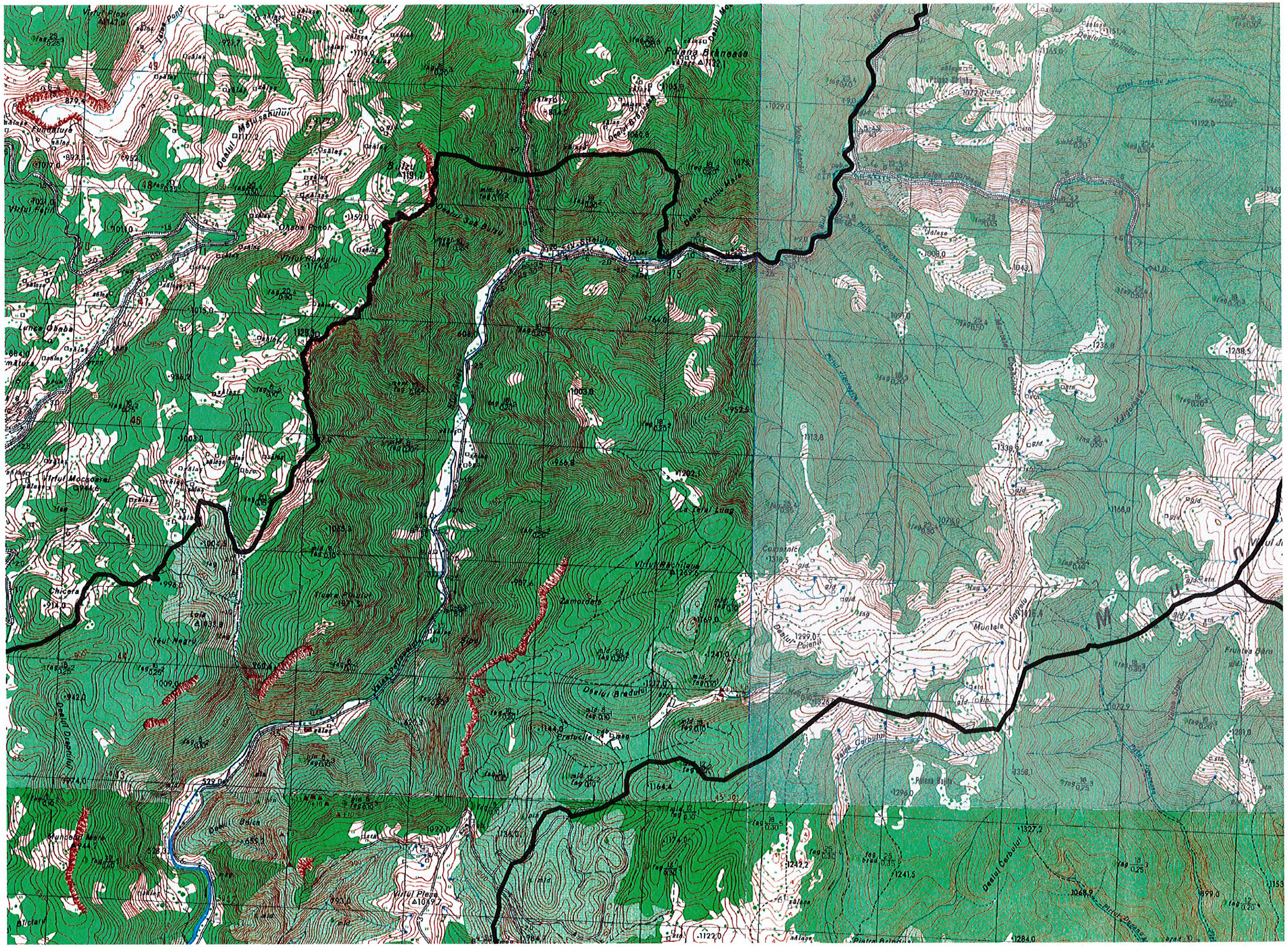
Vîrful Floor
Fundătura
Dealul Măluşaului
Bălţul
Vîrful Ferului
Vîrful Răchitului
Lunca Ohaba
Vîrful Mocănaiul
Chicera
Teul Negru
Dealul Drăgănului
Vîrful Plaşa
Zamordeie
Dealul Bradului
Fratuţile
Muntele Mogrişu
Dealul Corbului
Fruntea Bării
Dealul Poienii
Vîrful Răchileşu
Dealul Sub Piatră
Dealul Mare
Poiana Brăneasa
Valea Jiului
Valea Gorbului

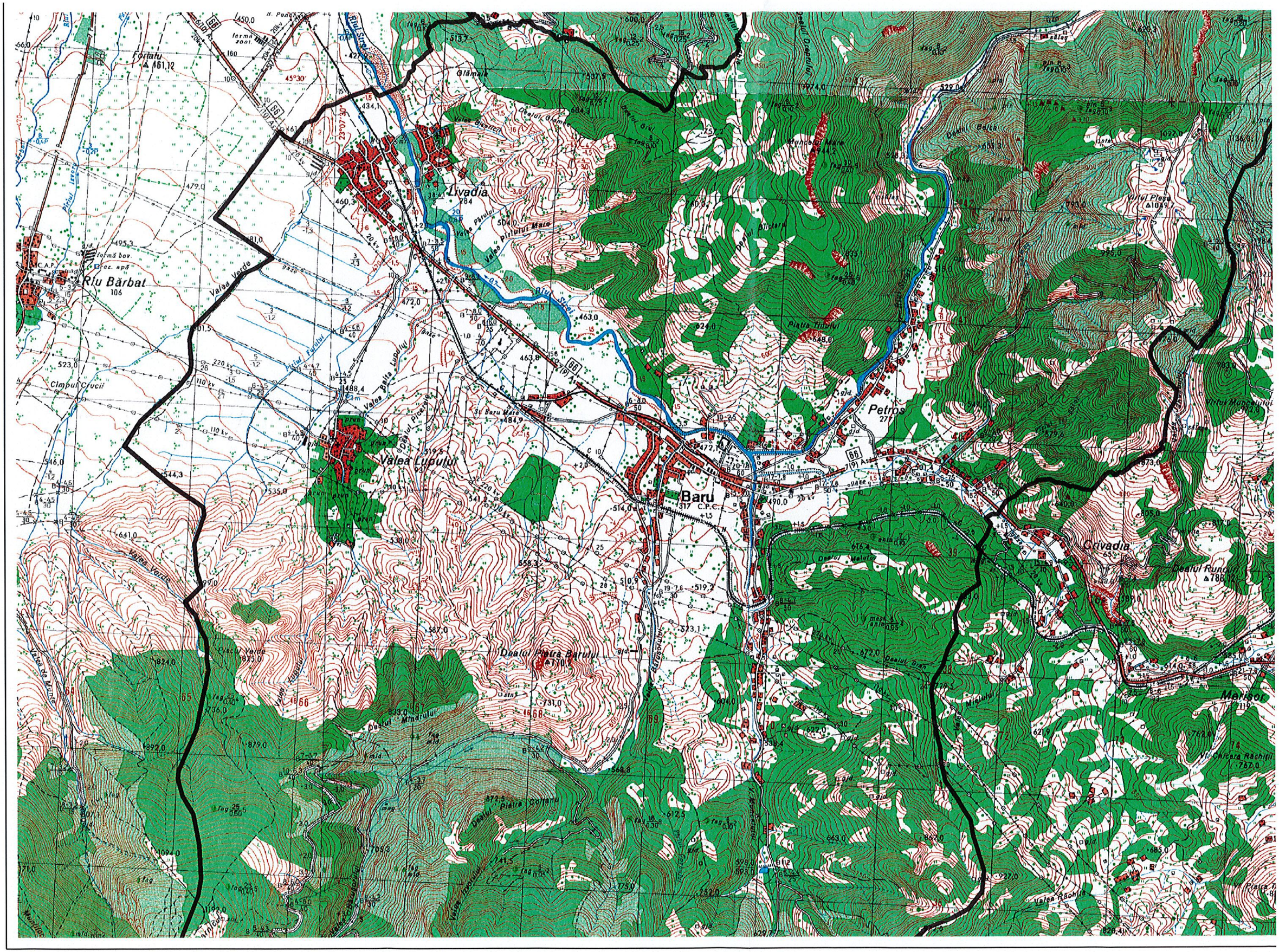
Livadia
Rîu Bărbat
Baru
Petros
Livadia
Merișor
Valea Lupului
Valea Verde
Valea Pîrîului Mare
Dealul Pietra Barului
Dealul Runcului
Cimpul Crucii
Fortatu
Glămaia
Dealul Mindrului
Dealul Piatra Colțului
Valea Rachiți
Piatra Tîmpului
Dealul Malului
Dealul Bran
Dealul Bălcii
Dealul Ciocașului
Valea Pîrîului
Valea Pietii
Valea de Munte
Pîrîul Izvorului
Pîrîul Pietii
Pîrîul Mănăstirii
Pîrîul Pleșa
Valea Dragului
Valea Ciocașului
Valea Pietii
Valea Pîrîului
Valea Pîrîului Mare
Valea Pietii
Valea Rachiți
Valea Verde
Valea Lupului
Valea Pietii
Valea Pîrîului
Valea Pîrîului Mare
Valea Rachiți
Valea Verde
Valea de Munte

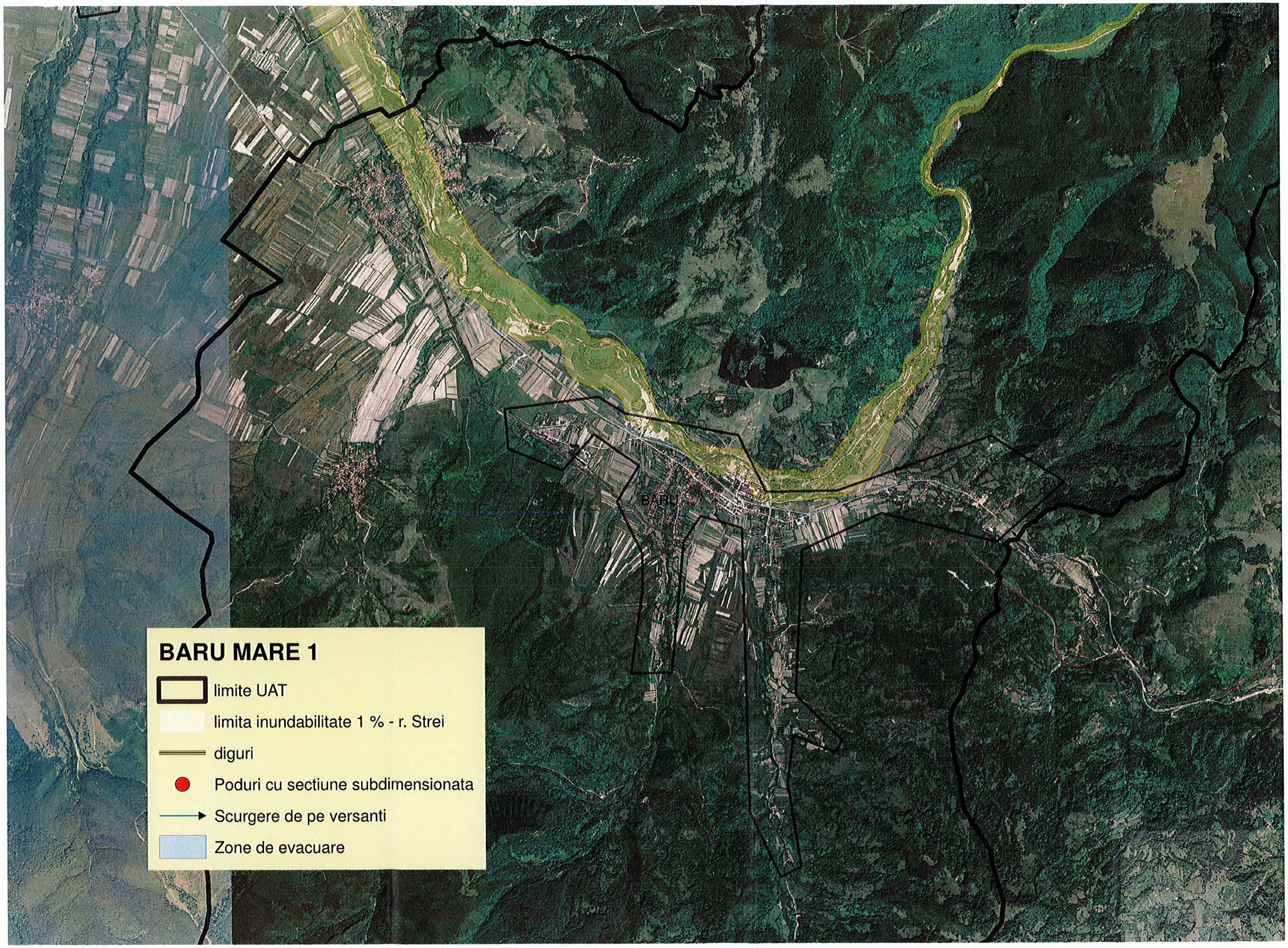
BARU
BARU MARE 1
limite UAT
limita inundabilitate 1 % - r. Strei
diguri
Poduri cu sectiune subdimensionata
Scurgere de pe versanti
Zone de evacuare

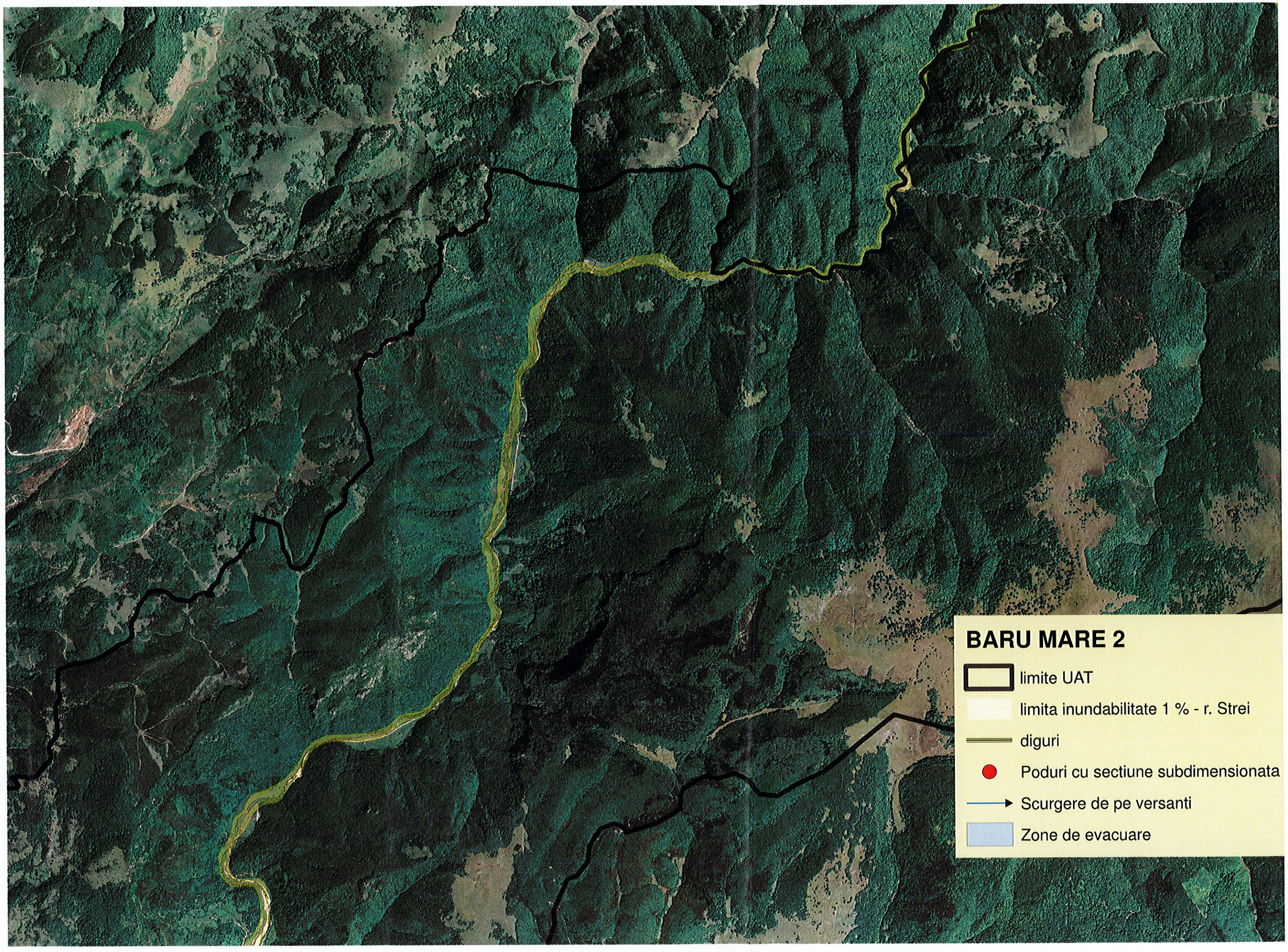
BARU MARE 2
limite UAT
limita inundabilitate 1 % - r. Strei
diguri
Poduri cu sectiune subdimensionata
Scurgere de pe versanti
Zone de evacuare

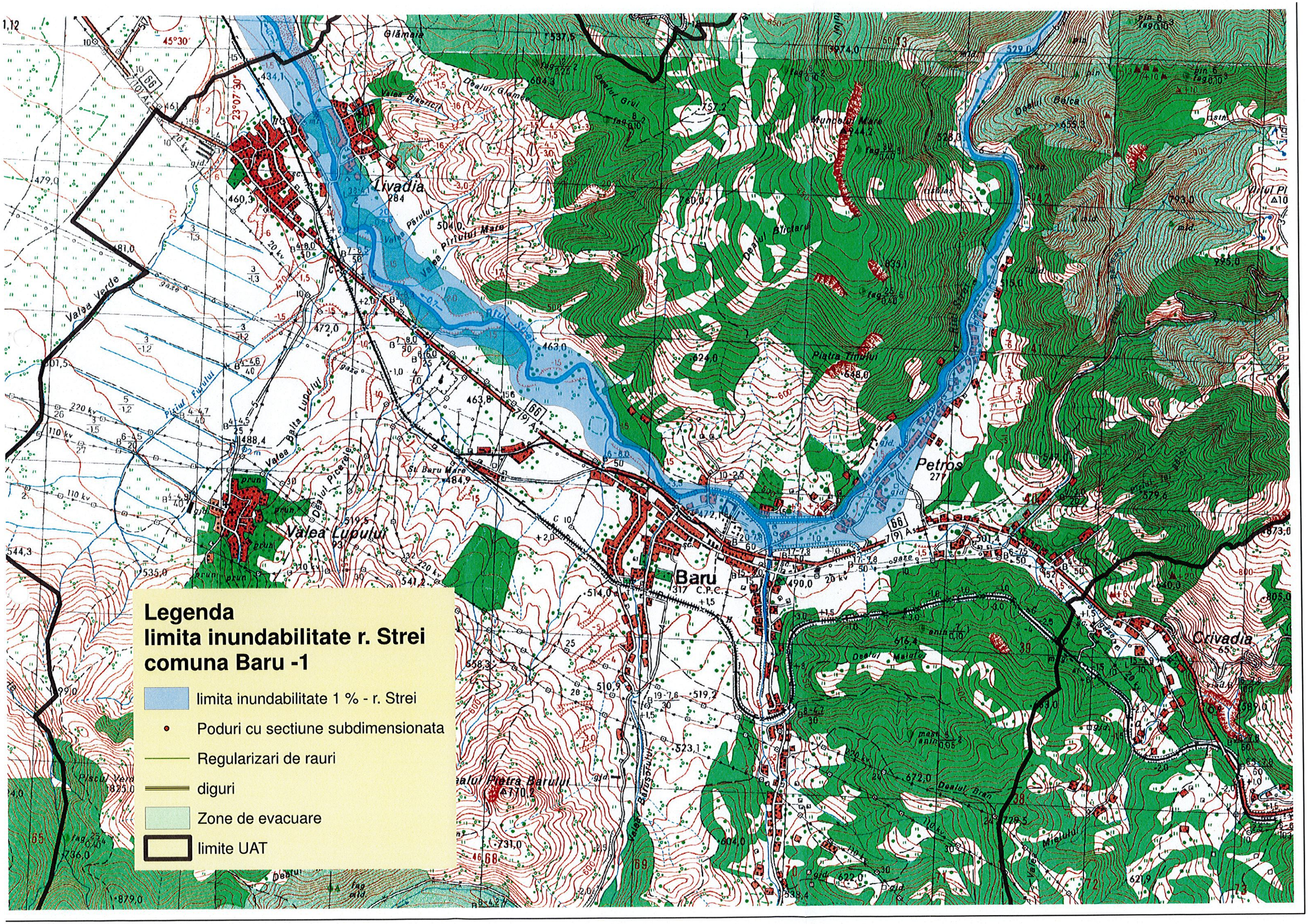
Livadia
Petros
Baru
Crivadia
Valea Lupului
Valea Verde
Valea Pârâului
Valea Pârâului Mare
Dealul Glămeii
Dealul Grul
Dealul Bălcii
Dealul Piciorului
Dealul Piatra Barului
Dealul Mielului
Piatra Tinului
Munchiul Mare
Glămaia
Sf. Baru Mare
Legenda
limita inundabilitate r. Strei
comuna Baru -1
limita inundabilitate 1 % - r. Strei
Poduri cu sectiune subdimensionata
Regularizari de rauri
diguri
Zone de evacuare
limite UAT

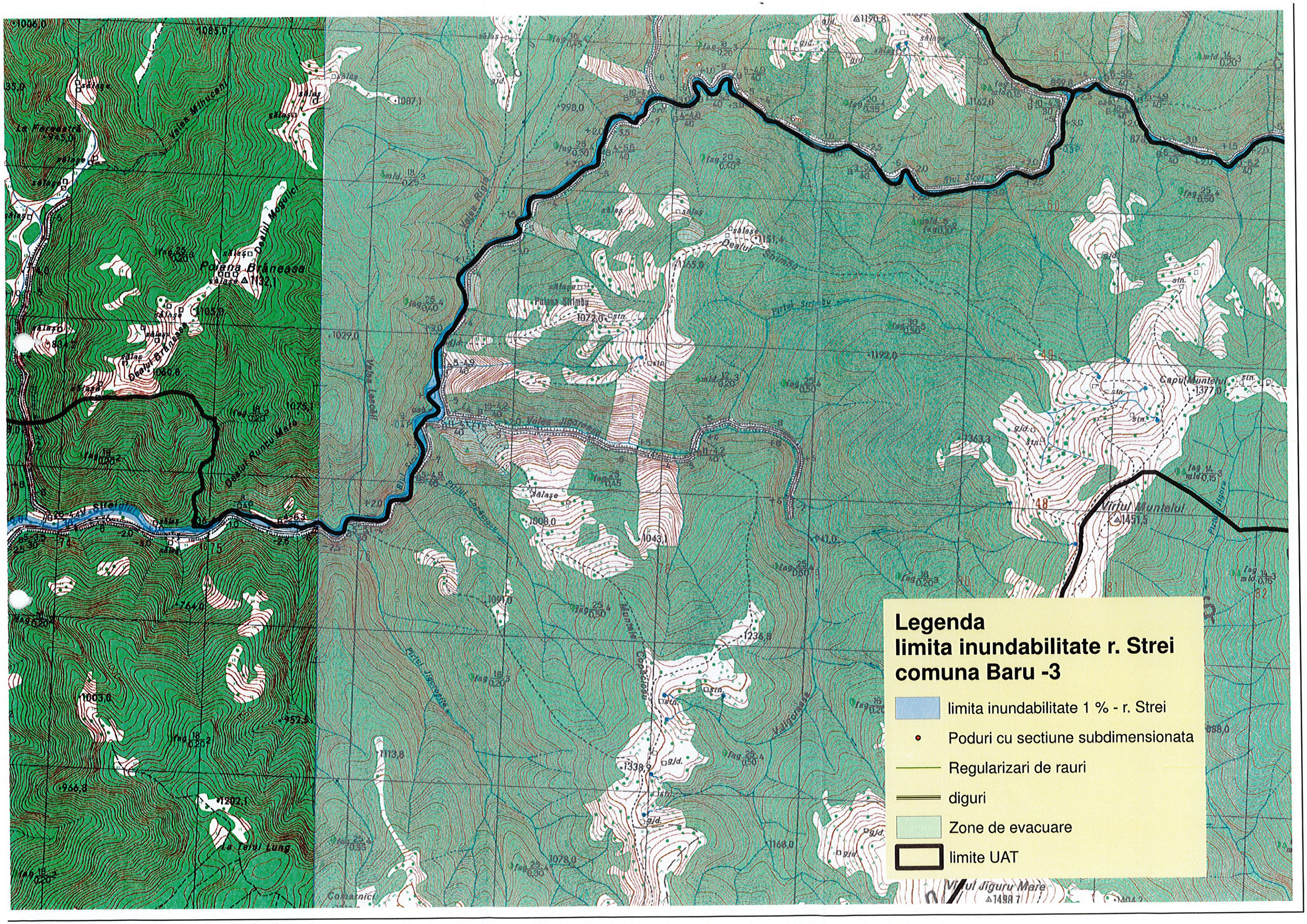
Legenda
limita inundabilitate r. Strei
comuna Baru -3
limita inundabilitate 1 % - r. Strei
Poduri cu sectiune subdimensionata
Regularizari de rauri
diguri
Zone de evacuare
limite UAT
Poiana Brâneasa
Dealul Brâneasa
Dealul Mogulei
Dealul Runcu Mare
Valea Mihucani
Valea Rigii
Valea Lacului
Dealul Strimbu
Poiana Strimbu
Valea Jiorului
Capul Muntelui
Vârful Muntelui
Vârful Jiguru Mare
La Tolul Lung
Comarnici
Silei
La Fereastra

ard mediu

ings Plugins Vector Raster Database Web Processing Help

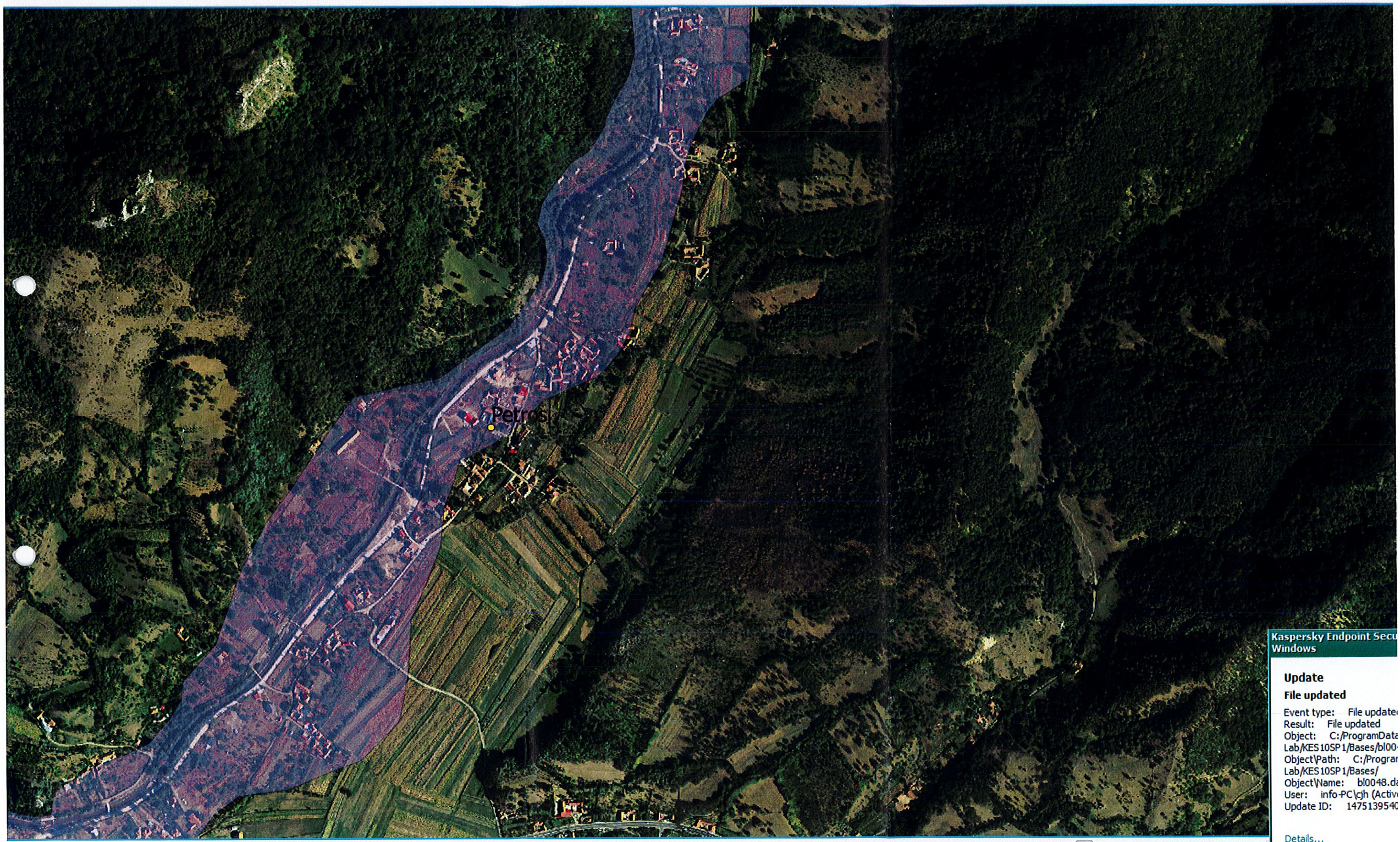

Coordinate 358448,444016 Scale 1:5,600 Rotation

ard mediu

ings Plugins Vector Raster Database Web Processing Help

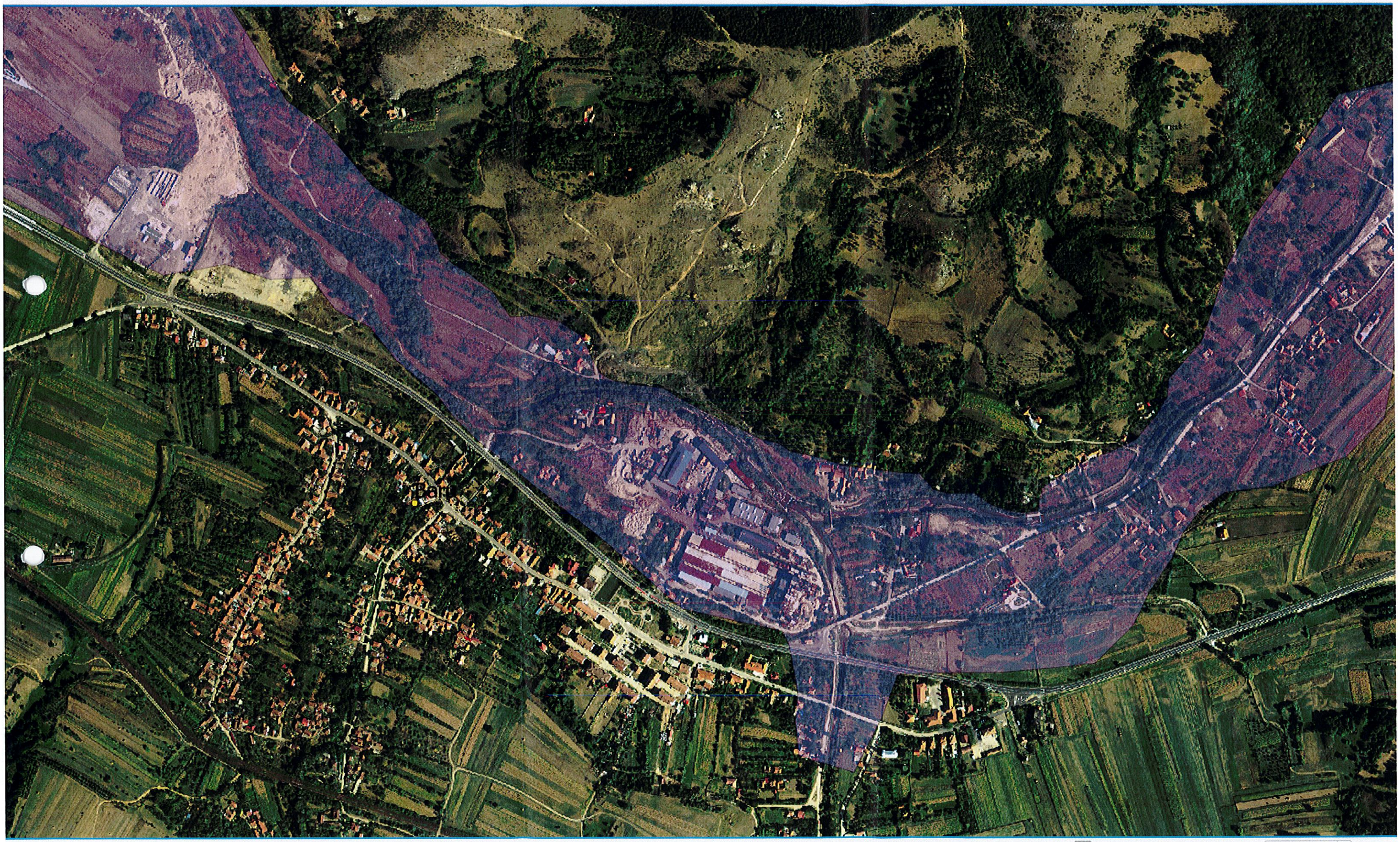

Coordinate 356139,443813 Scale 1:5,600 Rotation 0.0 Rend

ard mediu

ings Plugins Vector Raster Database Web Processing Help

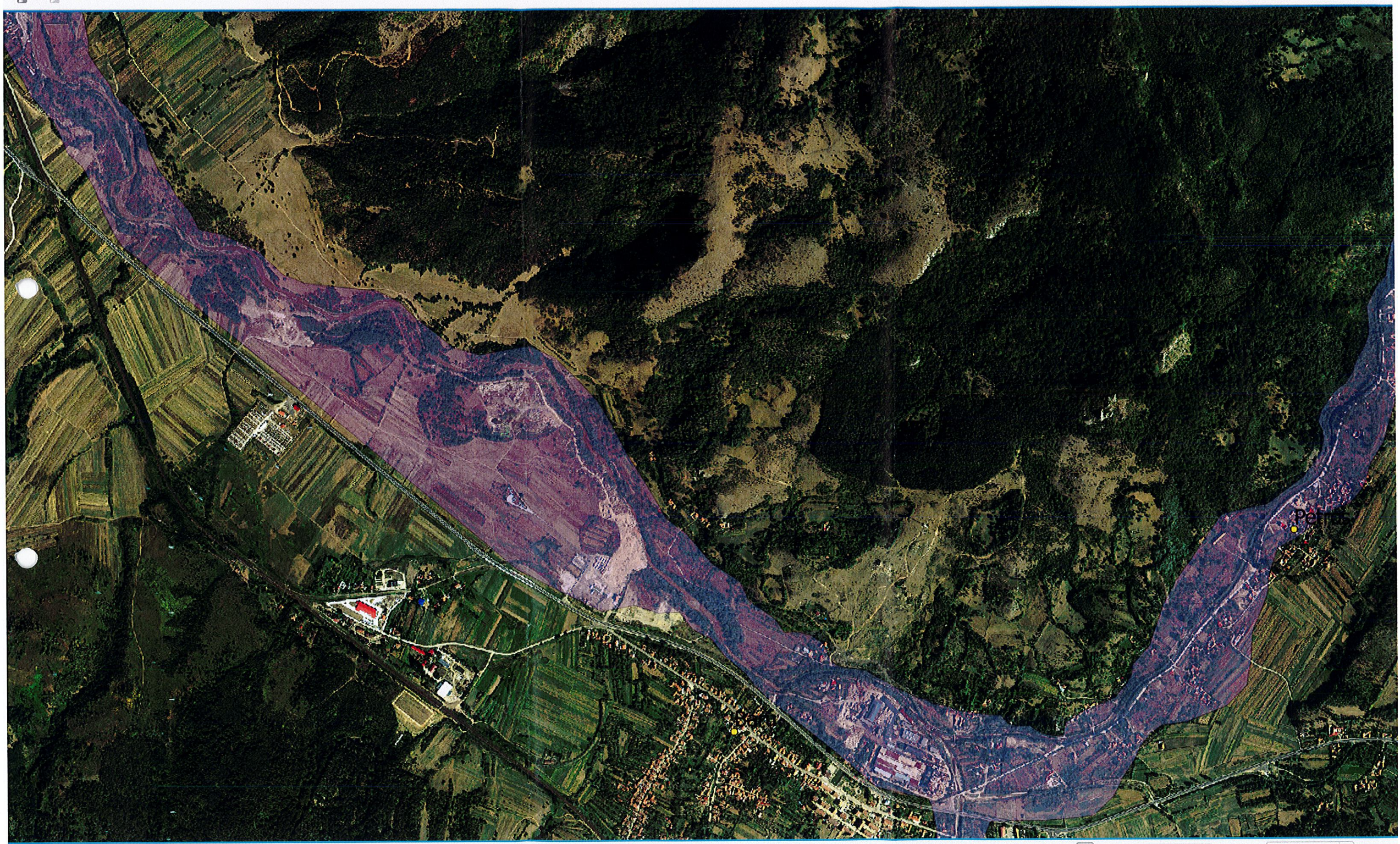

Coordinate 358793,442699 Scale 1:10,600 Rotation 0.0 Rend

Current clockwise map rotation in degr

ard mediu

ings Plugins Vector Raster Database Web Processing Help

Coordinate 354461,444951 Scale 1:4,600 Rotation 0.0 Renc

ard mediu

ings Plugins Vector Raster Database Web Processing Help

Coordinate 351988,446298 Scale 1:7,600 Rotation 0.0 Renc